

ФЕДЕРАЛЬНАЯ СЛУЖБА ГОСУДАРСТВЕННОЙ СТАТИСТИКИ

**УПРАВЛЕНИЕ ФЕДЕРАЛЬНОЙ СЛУЖБЫ
ГОСУДАРСТВЕННОЙ СТАТИСТИКИ
ПО КРАСНОДАРСКОМУ КРАЮ И РЕСПУБЛИКЕ АДЫГЕЯ**

**ИТОГИ ВСЕРОССИЙСКОЙ
СЕЛЬСКОХОЗЯЙСТВЕННОЙ ПЕРЕПИСИ
2016 ГОДА**

(в 8 томах)

**Том 2
ЧИСЛО ОБЪЕКТОВ ВСЕРОССИЙСКОЙ
СЕЛЬСКОХОЗЯЙСТВЕННОЙ ПЕРЕПИСИ 2016 ГОДА
ПО МУНИЦИПАЛЬНЫМ ОБРАЗОВАНИЯМ
РЕСПУБЛИКИ АДЫГЕЯ.
ТРУДОВЫЕ РЕСУРСЫ И ИХ ХАРАКТЕРИСТИКА**



Майкоп
2018

Управление Федеральной службы государственной статистики
по Краснодарскому краю и Республике Адыгея, 2018
E-mail: P01_Mail@gks.ru

Редакционная коллегия

Т.А. Курнякова – руководитель Управления Федеральной службы государственной статистики по Краснодарскому краю и Республике Адыгея

С.Ю. Курижева – заместитель руководителя Управления Федеральной службы государственной статистики по Краснодарскому краю и Республике Адыгея

Т.А. Фарафонтова

Н.Н. Буракова

Е.С. Веткина

С.А. Хамирзова

Т. 2: Число объектов Всероссийской сельскохозяйственной переписи 2016 года. Трудовые ресурсы и их характеристика. - 166 с.: диагр.

Итоги Всероссийской сельскохозяйственной переписи 2016 года по Республике Адыгея:

В томе 2 представлены итоги Всероссийской сельскохозяйственной переписи 2016 года по муниципальным образованиям Республики Адыгея. В сборнике содержатся данные о числе объектов переписи, трудовых ресурсах и их характеристике.

В сборнике приведены данные о числе сельскохозяйственных организаций, крестьянских (фермерских) хозяйств и индивидуальных предпринимателей, личных подсобных и других индивидуальных хозяйств граждан, некоммерческих объединений граждан, в том числе осуществляющих сельскохозяйственную и различные виды экономической деятельности, их распределении по доле реализованной продукции сельского хозяйства; трудовых ресурсах объектов переписи, их характеристике по возрастному составу, уровню образования, стажу работы; группировки по численности работников; размещены диаграммы по основным показателям. Данные представлены в абсолютных и относительных показателях.

СОДЕРЖАНИЕ

Предисловие	7
ЧИСЛО ОБЪЕКТОВ ПЕРЕПИСИ	
ЧИСЛО ОБЪЕКТОВ ПЕРЕПИСИ И ИХ РАСПРЕДЕЛЕНИЕ ПО ВИДАМ ДЕЯТЕЛЬНОСТИ	
1. Число сельскохозяйственных организаций, крестьянских (фермерских) хозяйств и индивидуальных предпринимателей	10
2. Число сельскохозяйственных организаций, крестьянских (фермерских) хозяйств и индивидуальных предпринимателей, осуществлявших сельскохозяйственную деятельность в I полугодии 2016 года	12
3. Удельный вес сельскохозяйственных организаций, крестьянских (фермерских) хозяйств и индивидуальных предпринимателей, осуществлявших сельскохозяйственную деятельность в I полугодии 2016 года	14
4. Число сельскохозяйственных организаций, не относящихся к субъектам малого предпринимательства, осуществлявших различные виды сельскохозяйственной деятельности в I полугодии 2016 года	16
5. Удельный вес сельскохозяйственных организаций, не относящихся к субъектам малого предпринимательства, осуществлявших различные виды сельскохозяйственной деятельности в I полугодии 2016 года	18
6. Число малых сельскохозяйственных предприятий, осуществлявших различные виды сельскохозяйственной деятельности в I полугодии 2016 года	20
7. Удельный вес малых сельскохозяйственных предприятий, осуществлявших различные виды сельскохозяйственной деятельности в I полугодии 2016 года	22
8. Число крестьянских (фермерских) хозяйств, осуществлявших различные виды сельскохозяйственной деятельности в I полугодии 2016 года	24
9. Удельный вес крестьянских (фермерских) хозяйств, осуществлявших различные виды сельскохозяйственной деятельности в I полугодии 2016 года	26
10. Число индивидуальных предпринимателей, осуществлявших различные виды сельскохозяйственной деятельности в I полугодии 2016 года	28
11. Удельный вес индивидуальных предпринимателей, осуществлявших различные виды сельскохозяйственной деятельности в I полугодии 2016 года	30
12. Число сельскохозяйственных организаций, не относящихся к субъектам малого предпринимательства, осуществлявших различные виды несельскохозяйственной деятельности в I полугодии 2016 года	32
13. Число малых сельскохозяйственных предприятий, осуществлявших различные виды несельскохозяйственной деятельности в I полугодии 2016 года	34
14. Число крестьянских (фермерских) хозяйств, осуществлявших различные виды несельскохозяйственной деятельности в I полугодии 2016 года	36
15. Число индивидуальных предпринимателей, осуществлявших различные виды несельскохозяйственной деятельности в I полугодии 2016 года	38
16. Число личных подсобных и других индивидуальных хозяйств граждан	40
17. Число личных подсобных и других индивидуальных хозяйств граждан, производивших сельскохозяйственную продукцию в I полугодии 2016 года	42
18. Удельный вес личных подсобных и других индивидуальных хозяйств граждан, производивших сельскохозяйственную продукцию в I полугодии 2016 года	44

19. Число личных подсобных и других индивидуальных хозяйств граждан с заброшенными земельными участками (пустующими домами)	46
20. Удельный вес личных подсобных и других индивидуальных хозяйств граждан с заброшенными земельными участками (пустующими домами)	48
21. Распределение личных подсобных и других индивидуальных хозяйств граждан по цели производства сельскохозяйственной продукции	50
22. Число некоммерческих объединений граждан	52
23. Число некоммерческих объединений граждан, осуществлявших сельскохозяйственную деятельность в I полугодии 2016 года	53
24. Удельный вес некоммерческих объединений граждан, осуществлявших сельскохозяйственную деятельность в I полугодии 2016 года	53
25. Количество земельных участков в некоммерческих объединениях граждан	54

РАСПРЕДЕЛЕНИЕ ОБЪЕКТОВ ПЕРЕПИСИ ПО ДОЛЕ РЕАЛИЗОВАННОЙ ПРОДУКЦИИ

26. Распределение сельскохозяйственных организаций, не относящихся к субъектам малого предпринимательства, по доле реализованной продукции в 2015 году	56
27. Распределение малых сельскохозяйственных предприятий (без микропредприятий) по доле реализованной продукции в 2015 году	60
28. Распределение сельскохозяйственных микропредприятий по доле реализованной продукции в 2015 году	64
29. Распределение, крестьянских (фермерских) хозяйств по доле реализованной продукции в 2015 году	68
30. Распределение, индивидуальных предпринимателей по доле реализованной продукции в 2015 году	74
31. Распределение, личных подсобных и других индивидуальных хозяйств по доле реализованной продукции в 2015 году	80

ТРУДОВЫЕ РЕСУРСЫ И ИХ ХАРАКТЕРИСТИКА

ТРУДОВЫЕ РЕСУРСЫ СЕЛЬСКОХОЗЯЙСТВЕННЫХ ОРГАНИЗАЦИЙ

32. Среднегодовая численность всех работников сельскохозяйственных организаций в 2015 году	88
33. Среднегодовая численность работников сельскохозяйственных организаций, занятых в сельскохозяйственном производстве в 2015 году	89
34. Численность работников сельскохозяйственных организаций	90
35. Численность работников сельскохозяйственных организаций, не относящихся к субъектам малого предпринимательства	92
36. Численность работников малых сельскохозяйственных организаций	94
37. Численность работников сельскохозяйственных микропредприятий	96
38. Распределение численности руководителей сельскохозяйственных организаций, не относящихся к субъектам малого предпринимательства, по полу и возрасту	98
39. Распределение численности руководителей малых сельскохозяйственных предприятий по полу и возрасту	100
40. Структура численности руководителей сельскохозяйственных организаций, не относящихся к субъектам малого предпринимательства, по полу и возрасту	102
41. Структура численности руководителей малых сельскохозяйственных предприятий по полу и возрасту	103

42. Распределение численности руководителей сельскохозяйственных организаций, не относящихся к субъектам малого предпринимательства, по уровню образования	104
43. Распределение численности руководителей малых сельскохозяйственных предприятий по уровню образования	105
44. Структура численности руководителей сельскохозяйственных организаций, не относящихся к субъектам малого предпринимательства, по уровню образования	106
45. Структура численности руководителей малых сельскохозяйственных предприятий по уровню образования	107
46. Распределение численности руководителей сельскохозяйственных организаций, не относящихся к субъектам малого предпринимательства, по стажу работы	108
47. Распределение численности руководителей малых сельскохозяйственных организаций по стажу работы	110
48. Структура численности руководителей сельскохозяйственных организаций, не относящихся к субъектам малого предпринимательства, по стажу работы	112
49. Структура численности руководителей малых сельскохозяйственных предприятий по стажу работы	114
50. Распределение численности постоянных работников сельскохозяйственных организаций по полу и возрасту	116
51. Распределение численности постоянных работников сельскохозяйственных организаций, не относящихся к субъектам малого предпринимательства, по полу и возрасту	117
52. Распределение численности постоянных работников малых сельскохозяйственных предприятий по полу и возрасту	118
53. Структура численности постоянных работников сельскохозяйственных организаций по полу и возрасту	119
54. Структура численности постоянных работников сельскохозяйственных организаций, не относящихся к субъектам малого предпринимательства, по полу и возрасту	120
55. Структура численности постоянных работников малых сельскохозяйственных предприятий по полу и возрасту	121
56. Распределение численности постоянных работников сельскохозяйственных организаций по уровню образования	122
57. Распределение численности постоянных работников сельскохозяйственных организаций, не относящихся к субъектам малого предпринимательства, по уровню образования	123
58. Распределение численности постоянных работников малых сельскохозяйственных предприятий по уровню образования	124
59. Структура численности постоянных работников сельскохозяйственных организаций по уровню образования	125
60. Структура численности постоянных работников сельскохозяйственных организаций, не относящихся к субъектам малого предпринимательства, по уровню образования	126
61. Структура численности постоянных работников малых сельскохозяйственных предприятий по уровню образования	127
62. Группировка сельскохозяйственных организаций по численности работников	128
ТРУДОВЫЕ РЕСУРСЫ КРЕСТЬЯНСКИХ (ФЕРМЕРСКИХ) ХОЗЯЙСТВ И ИНДИВИДУАЛЬНЫХ ПРЕДПРИНИМАТЕЛЕЙ	
63. Среднегодовая численность всех работников крестьянских (фермерских) хозяйств и индивидуальных предпринимателей в 2015 году	130

64. Среднегодовая численность работников, занятых в сельском производстве крестьянских (фермерских) хозяйств и индивидуальных предпринимателей в 2015 году	131
65. Численность работников крестьянских (фермерских) хозяйств и индивидуальных предпринимателей	132
66. Численность работников крестьянских (фермерских) хозяйств	134
67. Численность работников индивидуальных предпринимателей	136
68. Распределение численности глав крестьянских (фермерских) хозяйств и индивидуальных предпринимателей по полу и возрасту	138
69. Распределение численности глав крестьянских (фермерских) хозяйств и индивидуальных предпринимателей по уровню образования	140
70. Структура численности глав крестьянских (фермерских) хозяйств и индивидуальных предпринимателей по полу и возрасту	142
71. Структура численности глав крестьянских (фермерских) хозяйств и индивидуальных предпринимателей по уровню образования	144
72. Распределение численности глав крестьянских (фермерских) хозяйств и индивидуальных предпринимателей по стажу работы	146
73. Структура численности глав крестьянских (фермерских) хозяйств и индивидуальных предпринимателей по стажу работы	148
74. Группировка крестьянских (фермерских) хозяйств и индивидуальных предпринимателей по численности работников	150
ТРУДОВЫЕ РЕСУРСЫ ЛИЧНЫХ ПОДСОБНЫХ И ДРУГИХ ИНДИВИДУАЛЬНЫХ ХОЗЯЙСТВ ГРАЖДАН	
75. Распределение личных подсобных и других индивидуальных хозяйств граждан по численности лиц, занятых выполнением сельскохозяйственных работ	152
76. Распределение личных подсобных и других индивидуальных хозяйств граждан в сельских поселениях по численности лиц, занятых выполнением сельскохозяйственных работ	154
77. Распределение личных подсобных и других индивидуальных хозяйств граждан в городских округах и городских поселениях по численности лиц, занятых выполнением сельскохозяйственных работ	156
78. Число личных подсобных и других индивидуальных хозяйств граждан, привлекавших наемных работников для выполнения сельскохозяйственных работ в 2015 году	158
79. Число личных подсобных и других индивидуальных хозяйств граждан в сельских поселениях, привлекавших наемных работников для выполнения сельскохозяйственных работ в 2015 году	160
80. Число личных подсобных и других индивидуальных хозяйств граждан в городских округах и городских поселениях, привлекавших наемных работников для выполнения сельскохозяйственных работ в 2015 году	162
МЕТОДОЛОГИЧЕСКИЕ ПОЯСНЕНИЯ	164
ДИАГРАММЫ	168

ПРЕДИСЛОВИЕ

В **томе 2** представлены итоги Всероссийской сельскохозяйственной переписи 2016 года о числе объектов переписи, трудовых ресурсах и их характеристике по муниципальным образованиям Республики Адыгея.

В раздел **«Число объектов переписи»** включена информация о числе объектов сельскохозяйственных организаций, крестьянских (фермерских) хозяйств и индивидуальных предпринимателей, личных подсобных и других индивидуальных хозяйств граждан, садоводческих, огороднических и дачных некоммерческих объединений граждан, в том числе осуществлявших сельскохозяйственную и различные другие виды экономической деятельности; распределении объектов переписи по доле реализованной продукции.

В разделе **«Трудовые ресурсы и их характеристика»** размещены данные о трудовых ресурсах сельскохозяйственных организаций, крестьянских (фермерских) хозяйств и индивидуальных предпринимателей, их возрастном составе, уровне образования, распределении численности руководителей по стажу работы, приведены группировки по численности работников. Представлена информация о распределении личных подсобных и других индивидуальных хозяйств граждан в сельских поселениях, городских округах и городских поселениях по численности лиц, занятых выполнением сельскохозяйственных работ, а также привлекавших наемных работников.

В издании опубликованы методологические пояснения к показателям; размещены диаграммы по основным показателям, характеризующим объекты переписи и трудовые ресурсы в целом по Республике Адыгея. Электронная версия итогов Всероссийской сельскохозяйственной переписи 2016 года по Республике Адыгея размещена на официальном Интернет-портале Краснодарстата (<http://krsdstat.gks.ru>).

Список сокращений

тыс. - тысяча
шт. - штука
г. - год

В сборнике приняты условные обозначения:

- - явление отсутствует

0 - значение показателя меньше 1

0,0 - значение показателя меньше 0,1

0,00 - значение показателя меньше 0,01

... - данные не публикуются в целях обеспечения конфиденциальности первичных статистических данных, полученных от респондентов, в соответствии с Федеральным законом от 29 ноября 2007 г. № 282-ФЗ «Об официальном статистическом учете и системе государственной статистики в Российской Федерации» (п. 5, ст. 4; ч. 1, ст. 9)

В отдельных случаях незначительные расхождения между итогом и суммой данных объясняются их округлением.



ЧИСЛО ОБЪЕКТОВ ПЕРЕПИСИ

ЧИСЛО ОБЪЕКТОВ ПЕРЕПИСИ И ИХ

1. ЧИСЛО СЕЛЬСКОХОЗЯЙСТВЕННЫХ ОРГАНИЗАЦИЙ, КРЕСТЬЯНСКИХ
(на 1 июля 2016 года,

	Сельскохозяйствен- ные организации - всего	в том числе	
		сельскохозяйствен- ные организации, не относящиеся к субъектам малого предприниматель- ства	малые предприятия
Республика Адыгея	122	17	88
Муниципальные районы Республики Адыгеи	106	15	76
Гиагинский муниципальный район	18	2	15
Кошехабльский муниципальный район	8	-	7
Красногвардейский муниципальный район	10	2	6
Майкопский муниципальный район	27	7	16
Тахтамукайский муниципальный район	18	-	13
Теучежский муниципальный район	16	2	12
Шовгеновский муниципальный район	9	2	7
Городские округа Республики Адыгеи	16	2	12
город Майкоп	13	2	9
город Адыгейск	3	-	3

РАСПРЕДЕЛЕНИЕ ПО ВИДАМ ДЕЯТЕЛЬНОСТИ

(ФЕРМЕРСКИХ) ХОЗЯЙСТВ И ИНДИВИДУАЛЬНЫХ ПРЕДПРИНИМАТЕЛЕЙ
единиц)

Таблица 1

из них		подсобные сельскохозяй- ственные пред- приятия несель- скохозяйствен- ных органи- заций	Крестьянские (фермерские) хозяйства и ин- дивидуальные предприни- матели - всего	в том числе	
малые предприятия (без микропред- приятий)	микро предприятия			крестьянские (фермерские) хозяйства	индивидуаль- ные предприни- матели
20	68	17	1618	812	806
18	58	15	1591	789	802
8	7	1	180	141	39
-	7	1	697	209	488
3	3	2	299	151	148
1	15	4	139	105	34
4	9	5	34	34	-
-	12	2	103	30	73
2	5	-	139	119	20
2	10	2	27	23	4
2	7	2	24	21	3
-	3	-	3	2	1

**2. ЧИСЛО СЕЛЬСКОХОЗЯЙСТВЕННЫХ ОРГАНИЗАЦИЙ, КРЕСТЬЯНСКИХ
ОСУЩЕСТВЛЯВШИХ СЕЛЬСКОХОЗЯЙСТВЕННУЮ**
(единиц)

	Сельскохозяйствен- ные организации - всего	в том числе	
		сельскохозяйствен- ные организации, не относящиеся к субъектам малого предприниматель- ства	малые предприятия
Республика Адыгея	99	15	73
Муниципальные районы Республики Адыгеи	85	13	63
Гиагинский муниципальный район	17	2	14
Кошехабльский муниципальный район	5	-	4
Красногвардейский муниципальный район	9	2	5
Майкопский муниципальный район	24	5	16
Тахтамукайский муниципальный район	12	-	12
Теучежский муниципальный район	10	2	6
Шовгеновский муниципальный район	8	2	6
Городские округа Республики Адыгеи	14	2	10
город Майкоп	12	2	8
город Адыгейск	2	-	2

(ФЕРМЕРСКИХ) ХОЗЯЙСТВ И ИНДИВИДУАЛЬНЫХ ПРЕДПРИНИМАТЕЛЕЙ,
ДЕЯТЕЛЬНОСТЬ В I ПОЛУГОДИИ 2016 ГОДА

Таблица 2

из них		подсобные сельскохозяй- ственные пред- приятия несель- скохозяйствен- ных органи- заций	Крестьянские (фермерские) хозяйства и ин- дивидуальные предприни- матели - всего	в том числе	
малые предприятия (без микропред- приятий)	микро предприятия			крестьянские (фермерские) хозяйства	индивидуаль- ные предприни- матели
19	54	11	1585	799	786
17	46	9	1559	776	783
8	6	1	178	141	37
-	4	1	694	207	487
3	2	2	296	149	147
1	15	3	123	100	23
3	9	-	32	32	-
-	6	2	99	28	71
2	4	-	137	119	18
2	8	2	26	23	3
2	6	2	24	21	3
-	2	-	2	2	-

**3. УДЕЛЬНЫЙ ВЕС СЕЛЬСКОХОЗЯЙСТВЕННЫХ ОРГАНИЗАЦИЙ, КРЕСТЬЯНСКИХ
ОСУЩЕСТВЛЯВШИХ СЕЛЬСКОХОЗЯЙСТВЕННУЮ**
(в процентах от общего числа соответствующей

	Сельскохозяйствен- ные организации - всего	в том числе	
		сельскохозяйствен- ные организации, не относящиеся к субъектам малого предприниматель- ства	малые предприятия
Республика Адыгея	81,1	88,2	83,0
Муниципальные районы Республики Адыгеи	80,2	86,7	82,9
Гиагинский муниципальный район	94,4	100,0	93,3
Кошехабльский муниципальный район	62,5	-	57,1
Красногвардейский муниципальный район	90,0	100,0	83,3
Майкопский муниципальный район	88,9	71,4	100,0
Тахтамукайский муниципальный район	66,7	-	92,3
Теучежский муниципальный район	62,5	100,0	50,0
Шовгеновский муниципальный район	88,9	100,0	85,7
Городские округа Республики Адыгеи	87,5	100,0	83,3
город Майкоп	92,3	100,0	88,9
город Адыгейск	66,7	-	66,7

**(ФЕРМЕРСКИХ) ХОЗЯЙСТВ И ИНДИВИДУАЛЬНЫХ ПРЕДПРИНИМАТЕЛЕЙ,
ДЕЯТЕЛЬНОСТЬ В I ПОЛУГОДИИ 2016 ГОДА**

категории организаций (хозяйств))

Таблица 3

из них		подсобные сельскохозяй- ственные пред- приятия несель- скохозяйствен- ных органи- заций	Крестьянские (фермерские) хозяйства и ин- дивидуальные предприни- матели - всего	в том числе	
малые предприятия (без микропред- приятий)	микро предприятия			крестьянские (фермерские) хозяйства	индивидуаль- ные предприни- матели
95,0	79,4	64,7	98,0	98,4	97,5
94,4	79,3	60,0	98,0	98,4	97,6
100,0	85,7	100,0	98,9	100,0	94,9
-	57,1	100,0	99,6	99,0	99,8
100,0	66,7	100,0	99,0	98,7	99,3
100,0	100,0	75,0	88,5	95,2	67,6
75,0	100,0	-	94,1	94,1	-
-	50,0	100,0	96,1	93,3	97,3
100,0	80,0	-	98,6	100,0	90,0
100,0	80,0	100,0	96,3	100,0	75,0
100,0	85,7	100,0	100,0	100,0	100,0
-	66,7	-	66,7	100,0	-

**4. ЧИСЛО СЕЛЬСКОХОЗЯЙСТВЕННЫХ ОРГАНИЗАЦИЙ, НЕ ОТНОСЯЩИХСЯ
РАЗЛИЧНЫЕ ВИДЫ СЕЛЬСКОХОЗЯЙСТВЕННОЙ**
(единиц)

	Всего	выращивание	овощеводство,	выращивание
		зерновых, технических и прочих сельскохозяй- ственных культур	декоративное садоводство и производство продукции питомников	фруктов, орехов, культур для производства напитков и пряностей
Республика Адыгея	15	10	1	3
Муниципальные районы Республики Адыгеи	13	10	1	3
Гиагинский муниципальный район	2	2	-	-
Кошехабльский муниципальный район	-	-	-	-
Красногвардейский муниципальный район	2	2	-	-
Майкопский муниципальный район	5	3	1	3
Тахтамукайский муниципальный район	-	-	-	-
Теучежский муниципальный район	2	1	-	-
Шовгеновский муниципальный район	2	2	-	-
Городские округа Республики Адыгеи	2	-	-	-
город Майкоп	2	-	-	-
город Адыгейск	-	-	-	-

К СУБЪЕКТАМ МАЛОГО ПРЕДПРИНИМАТЕЛЬСТВА, ОСУЩЕСТВЛЯВШИХ
ДЕЯТЕЛЬНОСТИ В I ПОЛУГОДИИ 2016 ГОДА

Таблица 4

в том числе по видам деятельности							
разведение крупного рогатого скота	разведение овец, коз, лошадей, ослов, мулов и лошаков	разведение свиней	разведение сельскохозяйственной птицы	разведение пчел	разведение прочих животных	предоставление услуг в области растениеводства и декоративного садоводства	предоставление услуг в области животноводства, кроме ветеринарных услуг
4	3	1	1	1	-	-	-
4	3	1	-	-	-	-	-
1	1	-	-	-	-	-	-
-	-	-	-	-	-	-	-
2	2	-	-	-	-	-	-
-	-	-	-	-	-	-	-
-	-	-	-	-	-	-	-
-	-	1	-	-	-	-	-
1	-	-	-	-	-	-	-
-	-	-	1	1	-	-	-
-	-	-	1	1	-	-	-
-	-	-	-	-	-	-	-

5. УДЕЛЬНЫЙ ВЕС СЕЛЬСКОХОЗЯЙСТВЕННЫХ ОРГАНИЗАЦИЙ, ОСУЩЕСТВЛЯВШИХ РАЗЛИЧНЫЕ ВИДЫ СЕЛЬСКОХОЗЯЙСТВЕННОЙ
(в процентах от общего числа сельскохозяйственных организаций, не относящихся к субъектам

	выращивание зерновых, технических и прочих сельскохозяйственных культур	овощеводство, декоративное садоводство и производство продукции питомников	выращивание фруктов, орехов, культур для производства напитков и пряностей	разведение крупного рогатого скота
Республика Адыгея	66,7	6,7	20,0	26,7
Муниципальные районы Республики Адыгеи	76,9	7,7	23,1	30,8
Гиагинский муниципальный район	100,0	-	-	50,0
Кошехабльский муниципальный район	-	-	-	-
Красногвардейский муниципальный район	100,0	-	-	100,0
Майкопский муниципальный район	60,0	20,0	60,0	-
Тахтамукайский муниципальный район	-	-	-	-
Теучежский муниципальный район	50,0	-	-	-
Шовгеновский муниципальный район	100,0	-	-	50,0
Городские округа Республики Адыгеи	-	-	-	-
город Майкоп	-	-	-	-
город Адыгейск	-	-	-	-

**НЕ ОТНОСЯЩИХСЯ К СУБЪЕКТАМ МАЛОГО ПРЕДПРИНИМАТЕЛЬСТВА,
ДЕЯТЕЛЬНОСТИ В I ПОЛУГОДИИ 2016 ГОДА**

малого предпринимательства, осуществлявших сельскохозяйственную деятельность в I полугодии 2016 г.)

Таблица 5

разведение овец, коз, лошадей, ослов, мулов и лошаков	разведение свиней	разведение сельскохозяйственной птицы	разведение пчел	разведение прочих животных	предоставление услуг в области растениеводства и декоративного садоводства	предоставление услуг в области животноводства, кроме ветеринарных услуг
20,0	6,7	6,7	6,7	-	-	-
23,1	7,7	-	-	-	-	-
50,0	-	-	-	-	-	-
-	-	-	-	-	-	-
100,0	-	-	-	-	-	-
-	-	-	-	-	-	-
-	-	-	-	-	-	-
-	50,0	-	-	-	-	-
-	-	-	-	-	-	-
-	-	50,0	50,0	-	-	-
-	-	50,0	50,0	-	-	-
-	-	-	-	-	-	-

6. ЧИСЛО МАЛЫХ СЕЛЬСКОХОЗЯЙСТВЕННЫХ ПРЕДПРИЯТИЙ, ОСУЩЕСТВЛЯВШИХ
(единиц)

	Всего	выращивание зерновых, технических и прочих сельскохозяйственных культур	овощеводство, декоративное садоводство и производство продукции питомников	выращивание фруктов, орехов, культур для производства напитков и пряностей
Республика Адыгея	73	59	9	10
Муниципальные районы Республики Адыгеи	63	50	8	10
Гиагинский муниципальный район	14	12	2	3
Кошехабльский муниципальный район	4	2	-	-
Красногвардейский муниципальный район	5	5	1	-
Майкопский муниципальный район	16	12	4	3
Тахтамукайский муниципальный район	12	9	1	2
Теучежский муниципальный район	6	5	-	2
Шовгеновский муниципальный район	6	5	-	-
Городские округа Республики Адыгеи	10	9	1	-
город Майкоп	8	7	1	-
город Адыгейск	2	2	-	-

РАЗЛИЧНЫЕ ВИДЫ СЕЛЬСКОХОЗЯЙСТВЕННОЙ ДЕЯТЕЛЬНОСТИ В I ПОЛУГОДИИ 2016 ГОДА

Таблица 6

в том числе по видам деятельности							
разведение крупного рогатого скота	разведение овец, коз, лошадей, ослов, мулов и лошаков	разведение свиней	разведение сельскохозяйственной птицы	разведение пчел	разведение прочих животных	предоставление услуг в области растениеводства и декоративного садоводства	предоставление услуг в области животноводства, кроме ветеринарных услуг
8	11	2	2	-	-	1	-
6	8	1	2	-	-	1	-
1	-	-	-	-	-	-	-
1	-	-	1	-	-	-	-
2	1	-	-	-	-	-	-
1	2	-	1	-	-	-	-
-	1	-	-	-	-	1	-
-	1	-	-	-	-	-	-
1	3	1	-	-	-	-	-
2	3	1	-	-	-	-	-
2	3	1	-	-	-	-	-
-	-	-	-	-	-	-	-

7. УДЕЛЬНЫЙ ВЕС МАЛЫХ СЕЛЬСКОХОЗЯЙСТВЕННЫХ ПРЕДПРИЯТИЙ, ДЕЯТЕЛЬНОСТИ

(в процентах от общего числа малых сельскохозяйственных предприятий,

	выращивание зерновых, технических и прочих сельскохозяйственных культур	овощеводство, декоративное садоводство и производство продукции питомников	выращивание фруктов, орехов, культур для производства напитков и пряностей	разведение крупного рогатого скота
Республика Адыгея	80,8	12,3	13,7	11,0
Муниципальные районы Республики Адыгеи	79,4	12,7	15,9	9,5
Гиагинский муниципальный район	85,7	14,3	21,4	17,1
Кошехабльский муниципальный район	50,0	-	-	25,0
Красногвардейский муниципальный район	100,0	20,0	-	40,0
Майкопский муниципальный район	75,0	25,0	18,8	6,3
Тахтамукайский муниципальный район	75,0	8,3	16,7	-
Теучежский муниципальный район	83,3	-	33,3	-
Шовгеновский муниципальный район	83,3	-	-	16,7
Городские округа Республики Адыгеи	90,0	10,0	-	20,0
город Майкоп	87,5	12,5	-	25,0
город Адыгейск	100,0	-	-	-

**ОСУЩЕСТВЛЯВШИХ РАЗЛИЧНЫЕ ВИДЫ СЕЛЬСКОХОЗЯЙСТВЕННОЙ
В I ПОЛУГОДИИ 2016 ГОДА**

осуществлявших сельскохозяйственную деятельность в I полугодии 2016 года)

Таблица 7

разведение овец, коз, лошадей, ослов, мулов и лошаков	разведение свиней	разведение сельскохозяйственной птицы	разведение пчел	разведение прочих животных	предоставление услуг в области растениеводства и декоративного садоводства	предоставление услуг в области животноводства, кроме ветеринарных услуг
15,1	2,7	2,7	-	-	1,4	-
12,7	1,6	3,2	-	-	1,6	-
-	-	-	-	-	-	-
-	-	25,0	-	-	-	-
20,0	-	-	-	-	-	-
12,5	-	6,3	-	-	-	-
8,3	-	-	-	-	8,3	-
16,7	-	-	-	-	-	-
50,0	16,7	-	-	-	-	-
30,0	10,0	-	-	-	-	-
37,5	12,5	-	-	-	-	-
-	-	-	-	-	-	-

8. ЧИСЛО КРЕСТЬЯНСКИХ (ФЕРМЕРСКИХ) ХОЗЯЙСТВ, ОСУЩЕСТВЛЯВШИХ РАЗЛИЧНЫЕ
(единиц)

	Всего	выращивание зерновых, технических и прочих сельскохозяйственных культур	овощеводство, декоративное садоводство и производство продукции питомников	выращивание фруктов, орехов, культур для производства напитков и пряностей
Республика Адыгея	799	703	39	25
Муниципальные районы Республики Адыгеи	776	686	36	23
Гиагинский муниципальный район	141	134	4	2
Кошехабльский муниципальный район	207	192	1	-
Красногвардейский муниципальный район	149	140	10	14
Майкопский муниципальный район	100	61	13	6
Тахтамукайский муниципальный район	32	25	-	-
Теучежский муниципальный район	28	22	1	1
Шовгеновский муниципальный район	119	112	7	-
Городские округа Республики Адыгеи	23	17	3	2
город Майкоп	21	16	3	2
город Адыгейск	2	1	-	-

ВИДЫ СЕЛЬСКОХОЗЯЙСТВЕННОЙ ДЕЯТЕЛЬНОСТИ В I ПОЛУГОДИИ 2016 ГОДА

Таблица 8

в том числе по видам деятельности							
разведение крупного рогатого скота	разведение овец, коз, лошадей, ослов, мулов и лошаков	разведение свиней	разведение сельскохозяйственной птицы	разведение пчел	разведение кроликов и пушных зверей в условиях фермы	предоставление услуг в области растениеводства и декоративного садоводства	предоставление услуг в области животноводства, кроме ветеринарных услуг
86	75	14	39	13	3	1	-
80	68	14	37	12	3	1	-
7	2	5	3	-	-	-	-
15	7	-	4	-	-	-	-
14	9	5	8	-	-	1	-
26	30	2	11	12	2	-	-
9	7	-	5	-	1	-	-
4	3	-	1	-	-	-	-
5	10	2	5	-	-	-	-
6	7	-	2	1	-	-	-
5	6	-	1	1	-	-	-
1	1	-	1	-	-	-	-

9. УДЕЛЬНЫЙ ВЕС КРЕСТЬЯНСКИХ (ФЕРМЕРСКИХ) ХОЗЯЙСТВ, ОСУЩЕСТВЛЯВШИХ
(в процентах от общего числа крестьянских (фермерских) хозяйств,

	выращивание зерновых, технических и прочих сельскохозяйственных культур	овощеводство, декоративное садоводство и производство продукции питомников	выращивание фруктов, орехов, культур для производства напитков и пряностей	разведение крупного рогатого скота
Республика Адыгея	88,0	4,9	3,1	10,8
Муниципальные районы Республики Адыгеи	88,4	4,6	3,0	10,3
Гиагинский муниципальный район	95,0	2,8	1,4	5,0
Кошехабльский муниципальный район	92,8	0,0	-	7,2
Красногвардейский муниципальный район	94,0	6,7	9,4	9,4
Майкопский муниципальный район	61,0	13,0	6,0	26,0
Тахтамукайский муниципальный район	78,1	-	-	28,1
Теучежский муниципальный район	78,6	3,6	3,6	14,3
Шовгеновский муниципальный район	94,1	5,9	-	4,2
Городские округа Республики Адыгеи	73,9	13,0	8,7	26,1
город Майкоп	76,2	14,3	9,5	23,8
город Адыгейск	50,0	-	-	50,0

РАЗЛИЧНЫЕ ВИДЫ СЕЛЬСКОХОЗЯЙСТВЕННОЙ ДЕЯТЕЛЬНОСТИ В I ПОЛУГОДИИ 2016 ГОДА
 осуществлявших сельскохозяйственную деятельность в I полугодии 2016 года)

Таблица 9

разведение овец, коз, лошадей, ослов, мулов и лошаков	разведение свиней	разведение сельскохозяйственной птицы	разведение пчел	разведение кроликов и пушных зверей в условиях фермы	предоставление услуг в области растениеводства и декоративного садоводства	предоставление услуг в области животноводства, кроме ветеринарных услуг
9,4	1,8	4,9	1,6	0,4	0,1	-
8,8	1,8	4,8	1,5	0,4	0,1	-
1,4	3,5	2,1	-	-	-	-
3,4	-	1,9	-	-	-	-
6,0	3,4	5,4	-	-	0,7	-
30,0	2,0	11,0	12,0	2,0	-	-
21,9	-	15,6	-	3,1	-	-
10,7	-	3,6	-	-	-	-
8,4	1,7	4,2	-	-	-	-
30,4	-	8,7	4,3	-	-	-
28,6	-	4,8	4,8	-	-	-
50,0	-	50,0	-	-	-	-

**10. ЧИСЛО ИНДИВИДУАЛЬНЫХ ПРЕДПРИНИМАТЕЛЕЙ,
СЕЛЬСКОХОЗЯЙСТВЕННОЙ ДЕЯТЕЛЬНОСТИ**
(единиц)

	Всего	выращивание зерновых, технических и прочих сельскохозяйственных культур	овощеводство, декоративное садоводство и производство продукции питомников	выращивание фруктов, орехов, культур для производства напитков и пряностей
Республика Адыгея	786	772	8	14
Муниципальные районы Республики Адыгеи	783	770	7	14
Гиагинский муниципальный район	37	37	-	-
Кошехабльский муниципальный район	487	487	-	-
Красногвардейский муниципальный район	147	146	-	2
Майкопский муниципальный район	23	14	1	7
Тахтамукайский муниципальный район	-	-	-	-
Теучежский муниципальный район	71	68	2	5
Шовгеновский муниципальный район	18	18	4	-
Городские округа Республики Адыгеи	3	2	1	-
город Майкоп	3	2	1	-
город Адыгейск	-	-	-	-

ОСУЩЕСТВЛЯВШИХ РАЗЛИЧНЫЕ ВИДЫ
В I ПОЛУГОДИИ 2016 ГОДА

Таблица 10

в том числе по видам деятельности							
разведение крупного рогатого скота	разведение овец, коз, лошадей, ослов, мулов и лошаков	разведение свиней	разведение сельскохозяйственной птицы	разведение пчел	разведение кроликов и пушных зверей в условиях фермы	предоставление услуг в области растениеводства и декоративного садоводства	предоставление услуг в области животноводства, кроме ветеринарных услуг
6	8	1	1	-	-	-	-
6	7	1	1	-	-	-	-
2	-	-	-	-	-	-	-
2	1	1	-	-	-	-	-
-	-	-	-	-	-	-	-
1	5	-	1	-	-	-	-
-	-	-	-	-	-	-	-
1	-	-	-	-	-	-	-
-	1	-	-	-	-	-	-
-	1	-	-	-	-	-	-
-	-	-	-	-	-	-	-

11. УДЕЛЬНЫЙ ВЕС ИНДИВИДУАЛЬНЫХ ПРЕДПРИНИМАТЕЛЕЙ, ОСУЩЕСТВЛЯВШИХ
(в процентах от общего числа индивидуальных предпринимателей,

	выращивание зерновых, технических и прочих сельскохозяйственных культур	овощеводство, декоративное садоводство и производство продукции питомников	выращивание фруктов, орехов, культур для производства напитков и пряностей	разведение крупного рогатого скота
Республика Адыгея	98,2	1,0	1,8	0,8
Муниципальные районы Республики Адыгеи	98,3	0,9	1,8	0,8
Гиагинский муниципальный район	100,0	-	-	5,4
Кошехабльский муниципальный район	100,0	-	-	0,4
Красногвардейский муниципальный район	99,3	-	1,4	-
Майкопский муниципальный район	60,9	4,3	30,4	4,3
Тахтамукайский муниципальный район	-	-	-	-
Теучежский муниципальный район	95,8	2,8	7,0	1,4
Шовгеновский муниципальный район	100,0	22,2	-	-
Городские округа Республики Адыгеи	66,7	33,3	-	-
город Майкоп	66,7	33,3	-	-
город Адыгейск	-	-	-	-

РАЗЛИЧНЫЕ ВИДЫ СЕЛЬСКОХОЗЯЙСТВЕННОЙ ДЕЯТЕЛЬНОСТИ В I ПОЛУГОДИИ 2016 ГОДА
 осуществлявших сельскохозяйственную деятельность в I полугодии 2016 года)

Таблица 11

разведение овец, коз, лошадей, ослов, мулов и лошаков	разведение свиней	разведение сельскохозяйственной птицы	разведение пчел	разведение кроликов и пушных зверей в условиях фермы	предоставление услуг в области растениеводства и декоративного садоводства	предоставление услуг в области животноводства, кроме ветеринарных услуг
1,0	0,1	0,1	-	-	-	-
0,9	0,1	0,1	-	-	-	-
-	-	-	-	-	-	-
0,2	0,2	-	-	-	-	-
-	-	-	-	-	-	-
21,7	-	4,3	-	-	-	-
-	-	-	-	-	-	-
-	-	-	-	-	-	-
5,6	-	-	-	-	-	-
33,3	-	-	-	-	-	-
33,3	-	-	-	-	-	-
-	-	-	-	-	-	-

**12. ЧИСЛО СЕЛЬСКОХОЗЯЙСТВЕННЫХ ОРГАНИЗАЦИЙ, НЕ ОТНОСЯЩИХСЯ
ОСУЩЕСТВЛЯВШИХ РАЗЛИЧНЫЕ ВИДЫ НЕСЕЛЬСКОХОЗЯЙСТВЕННОЙ**
(единиц)

	Всего	в том числе по видам деятельности		
		воспроизвод- ство рыбы и водных биоресурсов	предоставление туристических и экскурсионных услуг	другие виды несельскохо- зяйственной деятельности
Республика Адыгея	2	-	-	2
Муниципальные районы Республики Адыгеи	2	-	-	2
Гиагинский муниципальный район	-	-	-	-
Кошехабльский муниципальный район	-	-	-	-
Красногвардейский муниципальный район	-	-	-	-
Майкопский муниципальный район	1	-	-	1
Тахтамукайский муниципальный район	-	-	-	-
Теучежский муниципальный район	1	-	-	1
Шовгеновский муниципальный район	-	-	-	-
Городские округа Республики Адыгеи	-	-	-	-
город Майкоп	-	-	-	-
город Адыгейск	-	-	-	-

К СУБЪЕКТАМ МАЛОГО ПРЕДПРИНИМАТЕЛЬСТВА,
ДЕЯТЕЛЬНОСТИ В I ПОЛУГОДИИ 2016 ГОДА

Таблица 12

в процентах от общего числа сельскохозяйственных организаций, не относящихся в субъектам малого предпринимательства, осуществлявших несельскохозяйственную деятельность		
воспроизводство рыбы и водных биоресурсов	предоставление туристических и экскурсионных услуг	другие виды несельскохозяйственной деятельности
-	-	100,0
-	-	100,0
-	-	-
-	-	-
-	-	-
-	-	100,0
-	-	-
-	-	100,0
-	-	-
-	-	-
-	-	-
-	-	-

**13. ЧИСЛО МАЛЫХ СЕЛЬСКОХОЗЯЙСТВЕННЫХ
НЕСЕЛЬСКОХОЗЯЙСТВЕННОЙ**
(единиц)

	Всего	в том числе по видам деятельности		
		воспроизвод- ство рыбы и водных биоресурсов	предоставление туристических и экскурсионных услуг	другие виды несельскохо- зяйственной деятельности
Республика Адыгея	3	1	-	2
Муниципальные районы Республики Адыгеи	2	-	-	2
Гиагинский муниципальный район	-	-	-	-
Кошехабльский муниципальный район	-	-	-	-
Красногвардейский муниципальный район	-	-	-	-
Майкопский муниципальный район	2	-	-	2
Тахтамукайский муниципальный район	-	-	-	-
Теучежский муниципальный район	-	-	-	-
Шовгеновский муниципальный район	-	-	-	-
Городские округа Республики Адыгеи	1	1	-	-
город Майкоп	1	1	-	-
город Адыгейск	-	-	-	-

**ПРЕДПРИЯТИЙ, ОСУЩЕСТВЛЯВШИХ РАЗЛИЧНЫЕ ВИДЫ
ДЕЯТЕЛЬНОСТИ В I ПОЛУГОДИИ 2016 ГОДА**

Таблица 13

в процентах от общего числа малых сельскохозяйственных предприятий, осуществлявших несельскохозяйственную деятельность		
воспроизводство рыбы и водных биоресурсов	предоставление туристических и экскурсионных услуг	другие виды несельскохозяйственной деятельности
33,3	-	66,7
-	-	100,0
-	-	-
-	-	-
-	-	-
-	-	100,0
-	-	-
-	-	-
-	-	-
100,0	-	-
100,0	-	-
-	-	-

**14. ЧИСЛО КРЕСТЬЯНСКИХ (ФЕРМЕРСКИХ) ХОЗЯЙСТВ,
НЕСЕЛЬСКОХОЗЯЙСТВЕННОЙ ДЕЯТЕЛЬНОСТИ**
(единиц)

	Всего	в том числе по видам деятельности		
		воспроизвод- ство рыбы и водных биоресурсов	предоставление туристических и экскурсионных услуг	другие виды несельскохо- зяйственной деятельности
Республика Адыгея	9	3	2	4
Муниципальные районы Республики Адыгеи	7	2	2	3
Гиагинский муниципальный район	1	1	-	-
Кошехабльский муниципальный район	-	-	-	-
Красногвардейский муниципальный район	-	-	-	-
Майкопский муниципальный район	6	1	2	3
Тахтамукайский муниципальный район	-	-	-	-
Теучежский муниципальный район	-	-	-	-
Шовгеновский муниципальный район	-	-	-	-
Городские округа Республики Адыгеи	2	1	-	1
город Майкоп	2	1	-	1
город Адыгейск	-	-	-	-

ОСУЩЕСТВЛЯВШИХ РАЗЛИЧНЫЕ ВИДЫ
В I ПОЛУГОДИИ 2016 ГОДА

Таблица 14

в процентах от общего числа крестьянских (фермерских) хозяйств, осуществлявших несельскохозяйственную деятельность		
воспроизводство рыбы и водных биоресурсов	предоставление туристических и экскурсионных услуг	другие виды несельскохозяйственной деятельности
33,3	22,2	44,4
28,6	28,6	42,9
100,0	-	-
-	-	-
-	-	-
16,7	33,3	50,0
-	-	-
-	-	-
-	-	-
50,0	-	50,0
50,0	-	50,0
-	-	-

15. ЧИСЛО ИНДИВИДУАЛЬНЫХ ПРЕДПРИНИМАТЕЛЕЙ, ОСУЩЕСТВЛЯВШИХ РАЗЛИЧНЫЕ
(единиц)

	Всего	в том числе по видам деятельности		
		воспроизвод- ство рыбы и водных биоресурсов	предоставление туристических и экскурсионных услуг	другие виды несельскохо- зяйственной деятельности
Республика Адыгея	4	3	-	1
Муниципальные районы Республики Адыгеи	4	3	-	1
Гиагинский муниципальный район	1	1	-	-
Кошехабльский муниципальный район	-	-	-	-
Красногвардейский муниципальный район	-	-	-	-
Майкопский муниципальный район	3	2	-	1
Тахтамукайский муниципальный район	-	-	-	-
Теучежский муниципальный район	-	-	-	-
Шовгеновский муниципальный район	-	-	-	-
Городские округа Республики Адыгеи	-	-	-	-
город Майкоп	-	-	-	-
город Адыгейск	-	-	-	-

ВИДЫ НЕСЕЛЬСКОХОЗЯЙСТВЕННОЙ ДЕЯТЕЛЬНОСТИ В I ПОЛУГОДИИ 2016 ГОДА

Таблица 15

в процентах от общего числа индивидуальных предпринимателей, осуществлявших несельскохозяйственную деятельность		
воспроизводство рыбы и водных биоресурсов	предоставление туристических и экскурсионных услуг	другие виды несельскохозяйственной деятельности
75,0	-	25,0
75,0	-	25,0
100,0	-	-
-	-	-
-	-	-
66,7	-	33,3
-	-	-
-	-	-
-	-	-
-	-	-
-	-	-
-	-	-

16. ЧИСЛО ЛИЧНЫХ ПОДСОБНЫХ И ДРУГИХ

(на 1 июля 2016 года;

	Личные подсобные и другие индивидуальные хозяйства граждан						
	всего	в том числе хозяйства			всего	личные подсобные	
		личные подсобные	граждан, имеющих земельные участки для индивидуального жилищного строительства ¹⁾	граждан, имеющих земельные участки (садовые, огородные, дачные и другие), не входящих в объединения			граждан, не имеющих земли, но имеющих сельскохозяйственных животных
Республика Адыгея	120250	90372	29878	-	-	81758	81758
Муниципальные районы Республики Адыгеи	90339	84666	5673	-	-	81758	81758
Гиагинский муниципальный район	12095	12095	-	-	-	12095	12095
Кошехабльский муниципальный район	9761	9761	-	-	-	9761	9761
Красногвардейский муниципальный район	12397	12397	-	-	-	12397	12397
Майкопский муниципальный район	28723	28723	-	-	-	28723	28723
Тахтамукайский муниципальный район	16380	10887	5493	-	-	8884	8884
Теучежский муниципальный район	5451	5271	180	-	-	4366	4366
Шовгеновский муниципальный район	5532	5532	-	-	-	5532	5532
Городские округа Республики Адыгеи	29911	5706	24205	-	-	-	-
город Майкоп	27237	4968	22269	-	-	-	-
город Адыгейск	2674	738	1936	-	-	-	-

¹⁾ Хозяйства граждан, имеющие земельные участки площадью 4 и более соток и занимающиеся сельскохозяйственным производством.

ИНДИВИДУАЛЬНЫХ ХОЗЯЙСТВ ГРАЖДАН

единиц)

Таблица 16

в том числе							
хозяйства граждан в сельских поселениях			хозяйства граждан в городских округах и городских поселениях				
из них хозяйства			все	из них хозяйства			
граждан, имеющих земельные участки для индивидуального жилищного строительства ¹⁾	граждан, имеющих земельные участки (садовые, огородные, дачные и другие), не входящих в объединения	граждан, не имеющих земли, но имеющих сельскохозяйственных животных		личные подсобные	граждан, имеющих земельные участки для индивидуального жилищного строительства ¹⁾	граждан, имеющих земельные участки (садовые, огородные, дачные и другие), не входящих в объединения	граждан, не имеющих земли, но имеющих сельскохозяйственных животных
-	-	-	38492	8614	29878	-	-
-	-	-	8581	2908	5673	-	-
-	-	-	-	-	-	-	-
-	-	-	-	-	-	-	-
-	-	-	-	-	-	-	-
-	-	-	-	-	-	-	-
-	-	-	7496	2003	5493	-	-
-	-	-	1085	905	180	-	-
-	-	-	-	-	-	-	-
-	-	-	29911	5706	24205	-	-
-	-	-	27237	4968	22269	-	-
-	-	-	2674	738	1936	-	-

17. ЧИСЛО ЛИЧНЫХ ПОДСОБНЫХ И ДРУГИХ ИНДИВИДУАЛЬНЫХ ХОЗЯЙСТВ ГРАЖДАН,
(на 1 июля 2016 года;

	Личные подсобные и другие индивидуальные хозяйства граждан						
	всего	в том числе хозяйства				всего	личные подсобные
		личные подсобные	граждан, имеющих земельные участки для индивидуального жилищного строительства ¹⁾	граждан, имеющих земельные участки (садовые, огородные, дачные и другие), не входящих в объединения	граждан, не имеющих земли, но имеющих сельскохозяйственных животных		
Республика Адыгея	96190	73832	22358	-	-	67176	67176
Муниципальные районы Республики Адыгеи	73626	69360	4266	-	-	67176	67176
Гиагинский муниципальный район	10623	10623	-	-	-	10623	10623
Кошехабльский муниципальный район	8848	8848	-	-	-	8848	8848
Красногвардейский муниципальный район	10342	10342	-	-	-	10342	10342
Майкопский муниципальный район	23217	23217	-	-	-	23217	23217
Тахтамукайский муниципальный район	10245	6024	4221	-	-	4652	4652
Теучежский муниципальный район	4839	4794	45	-	-	3982	3982
Шовгеновский муниципальный район	5512	5512	-	-	-	5512	5512
Городские округа Республики Адыгеи	22564	4472	18092	-	-	-	-
город Майкоп	20732	3970	16762	-	-	-	-
город Адыгейск	1832	502	1330	-	-	-	-

¹⁾ Хозяйства граждан, имеющие земельные участки площадью 4 и более соток и занимающиеся сельскохозяйственным производством.



ПРОИЗВОДИВШИХ СЕЛЬСКОХОЗЯЙСТВЕННУЮ ПРОДУКЦИЮ В I ПОЛУГОДИИ 2016 ГОДА
единиц)

Таблица 17

В ТОМ ЧИСЛЕ							
хозяйства граждан в сельских поселениях			хозяйства граждан в городских округах и городских поселениях				
из них хозяйства			всего	из них хозяйства			
граждан, имеющих земельные участки для индивидуального жилищного строительства ¹⁾	граждан, имеющих земельные участки (садовые, огородные, дачные и другие), не входящих в объединения	граждан, не имеющих земель, но имеющих сельскохозяйственных животных		личные подсобные	граждан, имеющих земельные участки для индивидуального жилищного строительства ¹⁾	граждан, имеющих земельные участки (садовые, огородные, дачные и другие), не входящих в объединения	граждан, не имеющих земель, но имеющих сельскохозяйственных животных
-	-	-	29014	6656	22358	-	-
-	-	-	6450	2184	4266	-	-
-	-	-	-	-	-	-	-
-	-	-	-	-	-	-	-
-	-	-	-	-	-	-	-
-	-	-	-	-	-	-	-
-	-	-	5593	1372	4221	-	-
-	-	-	857	812	45	-	-
-	-	-	-	-	-	-	-
-	-	-	22564	4472	18092	-	-
-	-	-	20732	3970	16762	-	-
-	-	-	1832	502	1330	-	-

18. УДЕЛЬНЫЙ ВЕС ЛИЧНЫХ ПОДСОБНЫХ И ДРУГИХ СЕЛЬСКОХОЗЯЙСТВЕННУЮ
(в процентах от общего числа)

	Личные подсобные и другие индивидуальные хозяйства граждан						
	всего	в том числе хозяйства			всего	личные подсобные	
		личные подсобные	граждан, имеющих земельные участки для индивидуального жилищного строительства ¹⁾	граждан, имеющих земельные участки (садовые, огородные, дачные и другие), не входящих в объединения			граждан, не имеющих земли, но имеющих сельскохозяйственных животных
Республика Адыгея	80,0	81,7	74,8	-	-	82,2	82,2
Муниципальные районы Республики Адыгеи	81,5	81,9	75,2	-	-	82,2	82,2
Гиагинский муниципальный район	87,8	87,8	-	-	-	87,8	87,8
Кошехабльский муниципальный район	90,6	90,6	-	-	-	90,6	90,6
Красногвардейский муниципальный район	83,4	83,4	-	-	-	83,4	83,4
Майкопский муниципальный район	80,8	80,8	-	-	-	80,8	80,8
Тахтамукайский муниципальный район	62,5	55,3	76,8	-	-	52,4	52,4
Теучежский муниципальный район	88,8	91,0	25,0	-	-	91,2	91,2
Шовгеновский муниципальный район	99,6	99,6	-	-	-	99,6	99,6
Городские округа Республики Адыгеи	75,4	78,4	74,7	-	-	-	-
город Майкоп	76,1	79,9	75,3	-	-	-	-
город Адыгейск	68,5	68,0	68,7	-	-	-	-

¹⁾ Хозяйства граждан, имеющие земельные участки площадью 4 и более соток и занимающиеся сельскохозяйственным производством.

**ИНДИВИДУАЛЬНЫХ ХОЗЯЙСТВ ГРАЖДАН, ПРОИЗВОДИВШИХ
ПРОДУКЦИЮ В I ПОЛУГОДИИ 2016 ГОДА**
хозяйств соответствующей категории)

Таблица 18

В ТОМ ЧИСЛЕ							
хозяйства граждан в сельских поселениях			хозяйства граждан в городских округах и городских поселениях				
из них хозяйства			всего	из них хозяйства			
граждан, имеющих земельные участки для индивидуального жилищного строительства ¹⁾	граждан, имеющих земельные участки (садовые, огородные, дачные и другие), не входящих в объединения	граждан, не имеющих земли, но имеющих сельскохозяйственных животных		личные подсобные	граждан, имеющих земельные участки для индивидуального жилищного строительства ¹⁾	граждан, имеющих земельные участки (садовые, огородные, дачные и другие), не входящих в объединения	граждан, не имеющих земли, но имеющих сельскохозяйственных животных
-	-	-	75,4	77,3	74,8	-	-
-	-	-	75,2	75,1	75,2	-	-
-	-	-	-	-	-	-	-
-	-	-	-	-	-	-	-
-	-	-	-	-	-	-	-
-	-	-	74,6	68,5	76,8	-	-
-	-	-	79,0	89,7	25,0	-	-
-	-	-	-	-	-	-	-
-	-	-	75,4	78,4	74,7	-	-
-	-	-	76,1	79,9	75,3	-	-
-	-	-	68,5	68,0	68,7	-	-

19. ЧИСЛО ЛИЧНЫХ ПОДСОБНЫХ И ДРУГИХ ИНДИВИДУАЛЬНЫХ ХОЗЯЙСТВ
(на 1 июля 2016 года;

	Личные подсобные и другие индивидуальные хозяйства граждан		
	всего	в том числе хозяйства	
		личные подсобные	граждан, имеющих земельные участки (садовые, огородные, дачные и другие), не входящих в объединения
Республика Адыгея	3034	2513	-
Муниципальные районы Республики Адыгеи	2522	2469	-
Гиагинский муниципальный район	704	704	-
Кошехабльский муниципальный район	6	6	-
Красногвардейский муниципальный район	868	868	-
Майкопский муниципальный район	800	800	-
Тахтамукайский муниципальный район	21	13	-
Теучежский муниципальный район	118	73	-
Шовгеновский муниципальный район	5	5	-
Городские округа Республики Адыгеи	512	44	-
город Майкоп	442	30	-
город Адыгейск	70	14	-

ГРАЖДАН С ЗАБРОШЕННЫМИ ЗЕМЕЛЬНЫМИ УЧАСТКАМИ (ПУСТУЮЩИМИ ДОМАМИ)
единиц)

Таблица 19

В том числе					
хозяйства граждан в сельских поселениях			хозяйства граждан в городских округах и городских поселениях		
всего	из них хозяйства		всего	из них хозяйства	
	личные подсобные	граждан, имею- щих земельные участки (садо- вые, огородные, дачные и другие), не входящих в объединения		личные подсобные	граждан, имею- щих земельные участки (садо- вые, огородные, дачные и другие), не входящих в объединения
2463	2463	-	571	50	-
2463	2463	-	59	6	-
704	704	-	-	-	-
6	6	-	-	-	-
868	868	-	-	-	-
800	800	-	-	-	-
13	13	-	8	-	-
67	67	-	51	6	-
5	5	-	-	-	-
-	-	-	512	44	-
-	-	-	442	30	-
-	-	-	70	14	-

20. УДЕЛЬНЫЙ ВЕС ЛИЧНЫХ ПОДСОБНЫХ И ДРУГИХ ИНДИВИДУАЛЬНЫХ ХОЗЯЙСТВ
(на 1 июля 2016 года; в процентах от общего)

	Личные подсобные и другие индивидуальные хозяйства граждан		
	всего	в том числе хозяйства	
		личные подсобные	граждан, имеющих земельные участки (садовые, огородные, дачные и другие), не входящих в объединения
Республика Адыгея	2,5	2,8	-
Муниципальные районы Республики Адыгеи	2,8	2,9	-
Гиагинский муниципальный район	5,8	5,8	-
Кошехабльский муниципальный район	0,1	0,1	-
Красногвардейский муниципальный район	7,0	7,0	-
Майкопский муниципальный район	2,8	2,8	-
Тахтамукайский муниципальный район	0,1	0,1	-
Теучежский муниципальный район	2,2	1,4	-
Шовгеновский муниципальный район	0,1	0,1	-
Городские округа Республики Адыгеи	1,7	0,8	-
город Майкоп	1,6	0,6	-
город Адыгейск	2,6	1,9	-

ГРАЖДАН С ЗАБРОШЕННЫМИ ЗЕМЕЛЬНЫМИ УЧАСТКАМИ (ПУСТУЮЩИМИ ДОМАМИ)

числа хозяйств соответствующей категории)

Таблица 20

в том числе					
хозяйства граждан в сельских поселениях			хозяйства граждан в городских округах и городских поселениях		
всего	из них хозяйства		всего	из них хозяйства	
	личные подсобные	граждан, имею- щих земельные участки (садо- вые, огородные, дачные и другие), не входящих в объединения		личные подсобные	граждан, имею- щих земельные участки (садо- вые, огородные, дачные и другие), не входящих в объединения
3,0	3,0	-	1,5	0,6	-
3,0	3,0	-	0,7	0,2	-
5,8	5,8	-	-	-	-
0,1	0,1	-	-	-	-
7,0	7,0	-	-	-	-
2,8	2,8	-	-	-	-
0,1	0,1	-	0,1	-	-
1,5	1,5	-	4,7	0,7	-
0,1	0,1	-	-	-	-
-	-	-	1,7	0,8	-
-	-	-	1,6	0,6	-
-	-	-	2,6	1,9	-

21. РАСПРЕДЕЛЕНИЕ ЛИЧНЫХ ПОДСОБНЫХ И ДРУГИХ ИНДИВИДУАЛЬНЫХ ХОЗЯЙСТВ

(на 1 июля 2016г.;

	Распределение личных подсобных и других индивидуальных хозяйств граждан по цели производства		
	самообеспечение продовольствием	дополнительный источник денежных средств	основной источник денежных средств
Республика Адыгея	95195	16340	976
Муниципальные районы Республики Адыгеи	72798	15288	961
Гиагинский муниципальный район	10612	2420	4
Кошехабльский муниципальный район	8744	4216	3
Красногвардейский муниципальный район	9881	2710	876
Майкопский муниципальный район	23152	2534	10
Тахтамукайский муниципальный район	10177	1078	2
Теучежский муниципальный район	4754	837	8
Шовгеновский муниципальный район	5478	1493	58
Городские округа Республики Адыгеи	22397	1052	15
город Майкоп	20571	952	10
город Адыгейск	1826	100	5

ГРАЖДАН ПО ЦЕЛИ ПРОИЗВОДСТВА СЕЛЬСКОХОЗЯЙСТВЕННОЙ ПРОДУКЦИИ

единиц)

Таблица 21

в процентах от общего числа хозяйств, производивших сельскохозяйственную продукцию в I полугодии 2016 года		
самообеспечение продовольствием	дополнительный источник денежных средств	основной источник денежных средств
99,0	17,0	1,0
98,9	20,8	1,3
99,9	22,8	0,0
98,8	47,6	0,0
95,5	26,2	8,5
99,7	10,9	0,0
99,3	10,5	0,0
98,2	17,3	0,2
99,4	27,1	1,1
99,3	4,7	0,1
99,2	4,6	0,0
99,7	5,5	0,3

22. ЧИСЛО НЕКОММЕРЧЕСКИХ ОБЪЕДИНЕНИЙ ГРАЖДАН

(на 1 июля 2016 года; единиц)

Таблица 22

	Некоммерческие объединения граждан	В том числе		
		садоводческие	огороднические	дачные
Республика Адыгея	113	57	-	56
Муниципальные районы Республики Адыгеи	77	44	-	33
Гиагинский муниципальный район	-	-	-	-
Кошехабльский муниципальный район	1	1	-	-
Красногвардейский муниципальный район	-	-	-	-
Майкопский муниципальный район	18	13	-	5
Тахтамукайский муниципальный район	44	18	-	26
Теучежский муниципальный район	14	12	-	2
Шовгеновский муниципальный район	-	-	-	-
Городские округа Республики Адыгеи	36	13	-	23
город Майкоп	36	13	-	23
город Адыгейск	-	-	-	-

23. ЧИСЛО НЕКОММЕРЧЕСКИХ ОБЪЕДИНЕНИЙ ГРАЖДАН, ОСУЩЕСТВЛЯВШИХ СЕЛЬСКОХОЗЯЙСТВЕННУЮ ДЕЯТЕЛЬНОСТЬ В I ПОЛУГОДИИ 2016 ГОДА

(единиц)

Таблица 23

	Некоммерческие объединения граждан	В том числе		
		садоводческие	огороднические	дачные
Республика Адыгея	107	54	-	53
Муниципальные районы Республики Адыгеи	74	44	-	30
Гиагинский муниципальный район	-	-	-	-
Кошехабльский муниципальный район	1	1	-	-
Красногвардейский муниципальный район	-	-	-	-
Майкопский муниципальный район	18	13	-	5
Тахтамукайский муниципальный район	41	18	-	23
Теучежский муниципальный район	14	12	-	2
Шовгеновский муниципальный район	-	-	-	-
Городские округа Республики Адыгеи	33	10	-	23
город Майкоп	33	10	-	23
город Адыгейск	-	-	-	-

24. УДЕЛЬНЫЙ ВЕС НЕКОММЕРЧЕСКИХ ОБЪЕДИНЕНИЙ ГРАЖДАН, ОСУЩЕСТВЛЯВШИХ СЕЛЬСКОХОЗЯЙСТВЕННУЮ ДЕЯТЕЛЬНОСТЬ В I ПОЛУГОДИИ 2016 ГОДА

(в процентах от общего числа некоммерческих объединений граждан соответствующего вида)

Таблица 24

	Некоммерческие объединения граждан	В том числе		
		садоводческие	огороднические	дачные
Республика Адыгея	94,7	94,7	-	94,6
Муниципальные районы Республики Адыгеи	96,1	100,0	-	90,9
Гиагинский муниципальный район	-	-	-	-
Кошехабльский муниципальный район	100,0	100,0	-	-
Красногвардейский муниципальный район	-	-	-	-
Майкопский муниципальный район	100,0	100,0	-	100,0
Тахтамукайский муниципальный район	93,2	100,0	-	88,5
Теучежский муниципальный район	100,0	100,0	-	100,0
Шовгеновский муниципальный район	-	-	-	-
Городские округа Республики Адыгеи	91,7	76,9	-	100,0
город Майкоп	91,7	76,9	-	100,0
город Адыгейск	-	-	-	-

25. КОЛИЧЕСТВО ЗЕМЕЛЬНЫХ УЧАСТКОВ В

(на 1 июля 2016 года;

	Количество земельных участков в некоммерческих объединениях граждан				в том числе	
	всего	в том числе			всего	садовод-ческие
		садовод-ческие	огородни-ческие	дачные		
Республика Адыгея	28618	15225	-	13393	17303	8040
Муниципальные районы Республики Адыгеи	17737	11007	-	6730	10182	5465
Гиагинский муниципальный район	-	-	-	-	-	-
Кошехабльский муниципальный район	503	503	-	-	220	220
Красногвардейский муниципальный район	-	-	-	-	-	-
Майкопский муниципальный район	5351	3804	-	1547	1512	948
Тахтамукайский муниципальный район	8813	4152	-	4661	7077	3408
Теучежский муниципальный район	3070	2548	-	522	1373	889
Шовгеновский муниципальный район	-	-	-	-	-	-
Городские округа Республики Адыгеи	10881	4218	-	6663	7121	2575
город Майкоп	10881	4218	-	6663	7121	2575
город Адыгейск	-	-	-	-	-	-

НЕКОММЕРЧЕСКИХ ОБЪЕДИНЕНИЯХ ГРАЖДАН

единиц)

Таблица 25

освоено		в процентах от общего количества земельных участков в объединениях соответствующего вида				Количество земельных участков в среднем на 1 объединение			
из них		всего	в том числе			всего	в том числе		
огороднические	дачные		садоводческие	огороднические	дачные		садоводческие	огороднические	дачные
-	9263	60,5	52,8	-	69,2	253	267	-	239
-	4717	57,4	49,7	-	70,1	230	250	-	204
-	-	-	-	-	-	-	-	-	-
-	-	43,7	43,7	-	-	503	503	-	-
-	-	-	-	-	-	-	-	-	-
-	564	28,3	24,9	-	36,5	297	293	-	309
-	3669	80,3	82,1	-	78,7	200	231	-	179
-	484	44,7	34,9	-	92,7	219	212	-	261
-	-	-	-	-	-	-	-	-	-
-	4546	65,4	61,0	-	68,2	302	324	-	290
-	4546	65,4	61,0	-	68,2	302	324	-	290
-	-	-	-	-	-	-	-	-	-

РАСПРЕДЕЛЕНИЕ ОБЪЕКТОВ ПЕРЕПИСИ ПО ДОЛЕ РЕАЛИЗОВАННОЙ ПРОДУКЦИИ

26. РАСПРЕДЕЛЕНИЕ СЕЛЬСКОХОЗЯЙСТВЕННЫХ ОРГАНИЗАЦИЙ, НЕ ОТНОСЯЩИХСЯ К СУБЪЕКТАМ МАЛОГО ПРЕДПРИНИМАТЕЛЬСТВА, ПО ДОЛЕ РЕАЛИЗОВАННОЙ ПРОДУКЦИИ В 2015
(по всем каналам сбыта; единиц)

Таблица 26

	Число сельскохозяйственных организаций, не относящихся к субъектам малого предпринимательства, реализовавших продукцию	в том числе их распределение по доле реализованной продукции (в процентах) от общего объема производства					
		до 11	11-25	26-50	51-75	76-90	свыше 90
Зерно (злаковых и бобовых культур, включая кукурузу)							
Республика Адыгея	9	-	-	-	5	2	2
Муниципальные районы							
Республики Адыгеи	9	-	-	-	5	2	2
Гиагинский							
муниципальный район	2	-	-	-	1	-	1
Кошехабльский							
муниципальный район	-	-	-	-	-	-	-
Красногвардейский							
муниципальный район	2	-	-	-	1	1	-
Майкопский							
муниципальный район	3	-	-	-	1	1	1
Тахтамукайский							
муниципальный район	-	-	-	-	-	-	-
Теучежский							
муниципальный район	-	-	-	-	-	-	-
Шовгеновский							
муниципальный район	2	-	-	-	2	-	-
Городские округа							
Республики Адыгеи	-	-	-	-	-	-	-
город Майкоп	-	-	-	-	-	-	-
город Адыгейск	-	-	-	-	-	-	-
Соя							
Республика Адыгея	3	-	-	-	-	-	3
Муниципальные районы							
Республики Адыгеи	3	-	-	-	-	-	3
Гиагинский							
муниципальный район	2	-	-	-	-	-	2
Кошехабльский							
муниципальный район	-	-	-	-	-	-	-
Красногвардейский							
муниципальный район	1	-	-	-	-	-	1
Майкопский							
муниципальный район	-	-	-	-	-	-	-
Тахтамукайский							
муниципальный район	-	-	-	-	-	-	-
Теучежский							
муниципальный район	-	-	-	-	-	-	-
Шовгеновский							
муниципальный район	-	-	-	-	-	-	-
Городские округа							
Республики Адыгеи	-	-	-	-	-	-	-
город Майкоп	-	-	-	-	-	-	-
город Адыгейск	-	-	-	-	-	-	-



	Число сельскохозяйственных организаций, не относящихся к субъектам малого предпринимательства, реализовавших продукцию	в том числе их распределение по доле реализованной продукции (в процентах) от общего объема производства					
		до 11	11-25	26-50	51-75	76-90	свыше 90
		Семена подсолнечника					
Республика Адыгея	8	-	1	1	1	-	5
Муниципальные районы Республики Адыгеи	8	-	1	1	1	-	5
Гиагинский муниципальный район	2	-	-	-	-	-	2
Кошехабльский муниципальный район	-	-	-	-	-	-	-
Красногвардейский муниципальный район	2	-	-	-	1	-	1
Майкопский муниципальный район	2	-	-	-	-	-	2
Тахтамукайский муниципальный район	-	-	-	-	-	-	-
Теучежский муниципальный район	-	-	-	-	-	-	-
Шовгеновский муниципальный район	2	-	1	1	-	-	-
Городские округа Республики Адыгеи	-	-	-	-	-	-	-
город Майкоп	-	-	-	-	-	-	-
город Адыгейск	-	-	-	-	-	-	-
		Овощи					
Республика Адыгея	1	-	-	-	-	-	1
Муниципальные районы Республики Адыгеи	1	-	-	-	-	-	1
Гиагинский муниципальный район	-	-	-	-	-	-	-
Кошехабльский муниципальный район	-	-	-	-	-	-	-
Красногвардейский муниципальный район	-	-	-	-	-	-	-
Майкопский муниципальный район	1	-	-	-	-	-	1
Тахтамукайский муниципальный район	-	-	-	-	-	-	-
Теучежский муниципальный район	-	-	-	-	-	-	-
Шовгеновский муниципальный район	-	-	-	-	-	-	-
Городские округа Республики Адыгеи	-	-	-	-	-	-	-
город Майкоп	-	-	-	-	-	-	-
город Адыгейск	-	-	-	-	-	-	-

	Число сельскохозяйственных организаций, не относящихся к субъектам малого предпринимательства, реализовавших продукцию	в том числе их распределение по доле реализованной продукции (в процентах) от общего объема производства					
		до 11	11-25	26-50	51-75	76-90	свыше 90
Плоды							
Республика Адыгея	3	-	-	-	-	-	3
Муниципальные районы Республики Адыгеи	3	-	-	-	-	-	3
Гиагинский муниципальный район	-	-	-	-	-	-	-
Кошехабльский муниципальный район	-	-	-	-	-	-	-
Красногвардейский муниципальный район	-	-	-	-	-	-	-
Майкопский муниципальный район	3	-	-	-	-	-	3
Тахтамукайский муниципальный район	-	-	-	-	-	-	-
Теучежский муниципальный район	-	-	-	-	-	-	-
Шовгеновский муниципальный район	-	-	-	-	-	-	-
Городские округа Республики Адыгеи	-	-	-	-	-	-	-
город Майкоп	-	-	-	-	-	-	-
город Адыгейск	-	-	-	-	-	-	-
Ягоды							
Республика Адыгея	-	-	-	-	-	-	-
Муниципальные районы Республики Адыгеи	-	-	-	-	-	-	-
Гиагинский муниципальный район	-	-	-	-	-	-	-
Кошехабльский муниципальный район	-	-	-	-	-	-	-
Красногвардейский муниципальный район	-	-	-	-	-	-	-
Майкопский муниципальный район	-	-	-	-	-	-	-
Тахтамукайский муниципальный район	-	-	-	-	-	-	-
Теучежский муниципальный район	-	-	-	-	-	-	-
Шовгеновский муниципальный район	-	-	-	-	-	-	-
Городские округа Республики Адыгеи	-	-	-	-	-	-	-
город Майкоп	-	-	-	-	-	-	-
город Адыгейск	-	-	-	-	-	-	-

	Число сельскохозяйственных организаций, не относящихся к субъектам малого предпринимательства, реализовавших продукцию	в том числе их распределение по доле реализованной продукции (в процентах) от общего объема производства					
		до 11	11-25	26-50	51-75	76-90	свыше 90
		Скот и птица в живом весе					
Республика Адыгея	5	-	-	1	2	-	2
Муниципальные районы Республики Адыгеи	4	-	-	1	2	-	1
Гиагинский муниципальный район	1	-	-	-	-	-	1
Кошехабльский муниципальный район	-	-	-	-	-	-	-
Красногвардейский муниципальный район	2	-	-	1	1	-	-
Майкопский муниципальный район	-	-	-	-	-	-	-
Тахтамукайский муниципальный район	-	-	-	-	-	-	-
Теучежский муниципальный район	1	-	-	-	1	-	-
Шовгеновский муниципальный район	-	-	-	-	-	-	-
Городские округа Республики Адыгеи	1	-	-	-	-	-	1
город Майкоп	1	-	-	-	-	-	1
город Адыгейск	-	-	-	-	-	-	-
		Молоко всех видов					
Республика Адыгея	2	-	-	-	-	1	1
Муниципальные районы Республики Адыгеи	2	-	-	-	-	1	1
Гиагинский муниципальный район	-	-	-	-	-	-	-
Кошехабльский муниципальный район	-	-	-	-	-	-	-
Красногвардейский муниципальный район	2	-	-	-	-	1	1
Майкопский муниципальный район	-	-	-	-	-	-	-
Тахтамукайский муниципальный район	-	-	-	-	-	-	-
Теучежский муниципальный район	-	-	-	-	-	-	-
Шовгеновский муниципальный район	-	-	-	-	-	-	-
Городские округа Республики Адыгеи	-	-	-	-	-	-	-
город Майкоп	-	-	-	-	-	-	-
город Адыгейск	-	-	-	-	-	-	-

**27. РАСПРЕДЕЛЕНИЕ МАЛЫХ СЕЛЬСКОХОЗЯЙСТВЕННЫХ ПРЕДПРИЯТИЙ
(БЕЗ МИКРОПРЕДПРИЯТИЙ) ПО ДОЛЕ РЕАЛИЗОВАННОЙ ПРОДУКЦИИ В 2015 ГОДУ**

(по всем каналам сбыта; единиц)

Таблица 27

	Число малых сельскохозяйственных предприятий (без микропредприятий), реализовавших продукцию	в том числе их распределение по доле реализованной продукции (в процентах) от общего объема производства					
		до 11	11-25	26-50	51-75	76-90	свыше 90
Зерно (злаковых и бобовых культур, включая кукурузу)							
Республика Адыгея	15	-	-	2	4	4	5
Муниципальные районы Республики Адыгеи	13	-	-	2	3	4	4
Гиагинский муниципальный район	7	-	-	1	2	1	3
Кошехабльский муниципальный район	-	-	-	-	-	-	-
Красногвардейский муниципальный район	3	-	-	-	-	2	1
Майкопский муниципальный район	-	-	-	-	-	-	-
Тахтамукайский муниципальный район	1	-	-	1	-	-	-
Теучежский муниципальный район	-	-	-	-	-	-	-
Шовгеновский муниципальный район	2	-	-	-	1	1	-
Городские округа Республики Адыгеи	2	-	-	-	1	-	1
город Майкоп	2	-	-	-	1	-	1
город Адыгейск	-	-	-	-	-	-	-
Соя							
Республика Адыгея	1	-	1	-	-	-	-
Муниципальные районы Республики Адыгеи	1	-	1	-	-	-	-
Гиагинский муниципальный район	1	-	1	-	-	-	-
Кошехабльский муниципальный район	-	-	-	-	-	-	-
Красногвардейский муниципальный район	-	-	-	-	-	-	-
Майкопский муниципальный район	-	-	-	-	-	-	-
Тахтамукайский муниципальный район	-	-	-	-	-	-	-
Теучежский муниципальный район	-	-	-	-	-	-	-
Шовгеновский муниципальный район	-	-	-	-	-	-	-
Городские округа Республики Адыгеи	-	-	-	-	-	-	-
город Майкоп	-	-	-	-	-	-	-
город Адыгейск	-	-	-	-	-	-	-



	Число малых сельскохозяйственных предприятий (без микропредприятий), реализовавших продукцию	в том числе их распределение по доле реализованной продукции (в процентах) от общего объема производства					
		до 11	11-25	26-50	51-75	76-90	свыше 90
Семена подсолнечника							
Республика Адыгея	13	-	3	1	3	-	6
Муниципальные районы Республики Адыгеи	12	-	3	1	3	-	5
Гиагинский муниципальный район	7	-	1	-	2	-	4
Кошехабльский муниципальный район	-	-	-	-	-	-	-
Красногвардейский муниципальный район	2	-	1	-	1	-	-
Майкопский муниципальный район	-	-	-	-	-	-	-
Тахтамукайский муниципальный район	1	-	-	-	-	-	1
Теучежский муниципальный район	-	-	-	-	-	-	-
Шовгеновский муниципальный район	2	-	1	1	-	-	-
Городские округа Республики Адыгеи	1	-	-	-	-	-	1
город Майкоп	1	-	-	-	-	-	1
город Адыгейск	-	-	-	-	-	-	-
Овощи							
Республика Адыгея	1	-	-	-	-	-	1
Муниципальные районы Республики Адыгеи	1	-	-	-	-	-	1
Гиагинский муниципальный район	1	-	-	-	-	-	1
Кошехабльский муниципальный район	-	-	-	-	-	-	-
Красногвардейский муниципальный район	-	-	-	-	-	-	-
Майкопский муниципальный район	-	-	-	-	-	-	-
Тахтамукайский муниципальный район	-	-	-	-	-	-	-
Теучежский муниципальный район	-	-	-	-	-	-	-
Шовгеновский муниципальный район	-	-	-	-	-	-	-
Городские округа Республики Адыгеи	-	-	-	-	-	-	-
город Майкоп	-	-	-	-	-	-	-
город Адыгейск	-	-	-	-	-	-	-

	Число малых сельскохозяйственных предприятий (без микропредприятий), реализовавших продукцию	в том числе их распределение по доле реализованной продукции (в процентах) от общего объема производства					
		до 11	11-25	26-50	51-75	76-90	свыше 90
		Плоды					
Республика Адыгея	3	-	-	1	1	-	1
Муниципальные районы Республики Адыгеи	3	-	-	1	1	-	1
Гиагинский муниципальный район	2	-	-	1	1	-	-
Кошехабльский муниципальный район	-	-	-	-	-	-	-
Красногвардейский муниципальный район	-	-	-	-	-	-	-
Майкопский муниципальный район	1	-	-	-	-	-	1
Тахтамукайский муниципальный район	-	-	-	-	-	-	-
Теучежский муниципальный район	-	-	-	-	-	-	-
Шовгеновский муниципальный район	-	-	-	-	-	-	-
Городские округа Республики Адыгеи	-	-	-	-	-	-	-
город Майкоп	-	-	-	-	-	-	-
город Адыгейск	-	-	-	-	-	-	-
		Ягоды					
Республика Адыгея	-	-	-	-	-	-	-
Муниципальные районы Республики Адыгеи	-	-	-	-	-	-	-
Гиагинский муниципальный район	-	-	-	-	-	-	-
Кошехабльский муниципальный район	-	-	-	-	-	-	-
Красногвардейский муниципальный район	-	-	-	-	-	-	-
Майкопский муниципальный район	-	-	-	-	-	-	-
Тахтамукайский муниципальный район	-	-	-	-	-	-	-
Теучежский муниципальный район	-	-	-	-	-	-	-
Шовгеновский муниципальный район	-	-	-	-	-	-	-
Городские округа Республики Адыгеи	-	-	-	-	-	-	-
город Майкоп	-	-	-	-	-	-	-
город Адыгейск	-	-	-	-	-	-	-



	Число малых сельскохозяйственных предприятий (без микропредприятий), реализовавших продукцию	в том числе их распределение по доле реализованной продукции (в процентах) от общего объема производства					
		до 11	11-25	26-50	51-75	76-90	свыше 90
Скот и птица в живом весе							
Республика Адыгея	5	2	-	-	-	1	2
Муниципальные районы Республики Адыгеи	5	2	-	-	-	1	2
Гиагинский муниципальный район	1	-	-	-	-	-	1
Кошехабльский муниципальный район	-	-	-	-	-	-	-
Красногвардейский муниципальный район	2	1	-	-	-	-	1
Майкопский муниципальный район	-	-	-	-	-	-	-
Тахтамукайский муниципальный район	-	-	-	-	-	-	-
Теучежский муниципальный район	-	-	-	-	-	-	-
Шовгеновский муниципальный район	2	1	-	-	-	1	-
Городские округа Республики Адыгеи	-	-	-	-	-	-	-
город Майкоп	-	-	-	-	-	-	-
город Адыгейск	-	-	-	-	-	-	-
Молоко всех видов							
Республика Адыгея	3	1	-	-	-	-	2
Муниципальные районы Республики Адыгеи	3	1	-	-	-	-	2
Гиагинский муниципальный район	1	-	-	-	-	-	1
Кошехабльский муниципальный район	-	-	-	-	-	-	-
Красногвардейский муниципальный район	2	1	-	-	-	-	1
Майкопский муниципальный район	-	-	-	-	-	-	-
Тахтамукайский муниципальный район	-	-	-	-	-	-	-
Теучежский муниципальный район	-	-	-	-	-	-	-
Шовгеновский муниципальный район	-	-	-	-	-	-	-
Городские округа Республики Адыгеи	-	-	-	-	-	-	-
город Майкоп	-	-	-	-	-	-	-
город Адыгейск	-	-	-	-	-	-	-

**28. РАСПРЕДЕЛЕНИЕ СЕЛЬСКОХОЗЯЙСТВЕННЫХ МИКРОПРЕДПРИЯТИЙ
ПО ДОЛЕ РЕАЛИЗОВАННОЙ ПРОДУКЦИИ В 2015 ГОДУ**

(по всем каналам сбыта; единиц)

Таблица 28

	Число микропредприятий, реализовавших продукцию	в том числе их распределение по доле реализованной продукции (в процентах) от общего объема производства					
		до 11	11-25	26-50	51-75	76-90	свыше 90
Зерно (злаковых и бобовых культур, включая кукурузу)							
Республика Адыгея	31	3	1	1	2	4	20
Муниципальные районы							
Республики Адыгеи	26	3	1	-	2	3	17
Гиагинский							
муниципальный район	3	-	-	-	-	-	3
Кошехабльский							
муниципальный район	1	-	-	-	-	-	1
Красногвардейский							
муниципальный район	1	-	-	-	-	-	1
Майкопский							
муниципальный район	8	2	-	-	1	-	5
Тахтамукайский							
муниципальный район	6	1	-	-	-	2	3
Теучежский							
муниципальный район	3	-	1	-	-	-	2
Шовгеновский							
муниципальный район	4	-	-	-	1	1	2
Городские округа							
Республики Адыгеи	5	-	-	1	-	1	3
город Майкоп	4	-	-	1	-	1	2
город Адыгейск	1	-	-	-	-	-	1
Соя							
Республика Адыгея	2	-	-	-	-	-	2
Муниципальные районы							
Республики Адыгеи	2	-	-	-	-	-	2
Гиагинский							
муниципальный район	1	-	-	-	-	-	1
Кошехабльский							
муниципальный район	-	-	-	-	-	-	-
Красногвардейский							
муниципальный район	-	-	-	-	-	-	-
Майкопский							
муниципальный район	1	-	-	-	-	-	1
Тахтамукайский							
муниципальный район	-	-	-	-	-	-	-
Теучежский							
муниципальный район	-	-	-	-	-	-	-
Шовгеновский							
муниципальный район	-	-	-	-	-	-	-
Городские округа							
Республики Адыгеи	-	-	-	-	-	-	-
город Майкоп	-	-	-	-	-	-	-
город Адыгейск	-	-	-	-	-	-	-

	Число микропредприятий, реализовавших продукцию	в том числе их распределение по доле реализованной продукции (в процентах) от общего объема производства					
		до 11	11-25	26-50	51-75	76-90	свыше 90
Семена подсолнечника							
Республика Адыгея	16	-	1	1	3	-	11
Муниципальные районы Республики Адыгеи	13	-	1	1	2	-	9
Гиагинский муниципальный район	2	-	-	-	-	-	2
Кошехабльский муниципальный район	-	-	-	-	-	-	-
Красногвардейский муниципальный район	1	-	-	-	-	-	1
Майкопский муниципальный район	2	-	-	-	1	-	1
Тахтамукайский муниципальный район	2	-	-	-	1	-	1
Теучежский муниципальный район	3	-	1	-	-	-	2
Шовгеновский муниципальный район	3	-	-	1	-	-	2
Городские округа Республики Адыгеи	3	-	-	-	1	-	2
город Майкоп	2	-	-	-	1	-	1
город Адыгейск	1	-	-	-	-	-	1
Овощи							
Республика Адыгея	2	-	1	-	-	-	1
Муниципальные районы Республики Адыгеи	1	-	1	-	-	-	-
Гиагинский муниципальный район	-	-	-	-	-	-	-
Кошехабльский муниципальный район	-	-	-	-	-	-	-
Красногвардейский муниципальный район	-	-	-	-	-	-	-
Майкопский муниципальный район	1	-	1	-	-	-	-
Тахтамукайский муниципальный район	-	-	-	-	-	-	-
Теучежский муниципальный район	-	-	-	-	-	-	-
Шовгеновский муниципальный район	-	-	-	-	-	-	-
Городские округа Республики Адыгеи	1	-	-	-	-	-	1
город Майкоп	1	-	-	-	-	-	1
город Адыгейск	-	-	-	-	-	-	-

	Число микропредприятий, реализовавших продукцию	в том числе их распределение по доле реализованной продукции (в процентах) от общего объема производства					
		до 11	11-25	26-50	51-75	76-90	свыше 90
Плоды							
Республика Адыгея	4	-	-	1	-	-	3
Муниципальные районы Республики Адыгеи	4	-	-	1	-	-	3
Гиагинский муниципальный район	-	-	-	-	-	-	-
Кошехабльский муниципальный район	-	-	-	-	-	-	-
Красногвардейский муниципальный район	-	-	-	-	-	-	-
Майкопский муниципальный район	2	-	-	-	-	-	2
Тахтамукайский муниципальный район	-	-	-	-	-	-	-
Теучежский муниципальный район	2	-	-	1	-	-	1
Шовгеновский муниципальный район	-	-	-	-	-	-	-
Городские округа Республики Адыгеи	-	-	-	-	-	-	-
город Майкоп	-	-	-	-	-	-	-
город Адыгейск	-	-	-	-	-	-	-
Ягоды							
Республика Адыгея	1	-	-	-	-	-	1
Муниципальные районы Республики Адыгеи	1	-	-	-	-	-	1
Гиагинский муниципальный район	-	-	-	-	-	-	-
Кошехабльский муниципальный район	-	-	-	-	-	-	-
Красногвардейский муниципальный район	-	-	-	-	-	-	-
Майкопский муниципальный район	-	-	-	-	-	-	-
Тахтамукайский муниципальный район	1	-	-	-	-	-	1
Теучежский муниципальный район	-	-	-	-	-	-	-
Шовгеновский муниципальный район	-	-	-	-	-	-	-
Городские округа Республики Адыгеи	-	-	-	-	-	-	-
город Майкоп	-	-	-	-	-	-	-
город Адыгейск	-	-	-	-	-	-	-

	Число микропредприятий, реализовавших продукцию	в том числе их распределение по доле реализованной продукции (в процентах) от общего объема производства					
		до 11	11-25	26-50	51-75	76-90	свыше 90
Скот и птица в живом весе							
Республика Адыгея	7	1	2	-	-	1	3
Муниципальные районы Республики Адыгеи	5	1	1	-	-	-	3
Гиагинский муниципальный район	1	-	-	-	-	-	1
Кошехабльский муниципальный район	2	-	-	-	-	-	2
Красногвардейский муниципальный район	-	-	-	-	-	-	-
Майкопский муниципальный район	-	-	-	-	-	-	-
Тахтамукайский муниципальный район	-	-	-	-	-	-	-
Теучежский муниципальный район	-	-	-	-	-	-	-
Шовгеновский муниципальный район	2	1	1	-	-	-	-
Городские округа Республики Адыгеи	2	-	1	-	-	1	-
город Майкоп	2	-	1	-	-	1	-
город Адыгейск	-	-	-	-	-	-	-
Молоко всех видов							
Республика Адыгея	1	-	-	-	-	-	1
Муниципальные районы Республики Адыгеи	-	-	-	-	-	-	-
Гиагинский муниципальный район	-	-	-	-	-	-	-
Кошехабльский муниципальный район	-	-	-	-	-	-	-
Красногвардейский муниципальный район	-	-	-	-	-	-	-
Майкопский муниципальный район	-	-	-	-	-	-	-
Тахтамукайский муниципальный район	-	-	-	-	-	-	-
Теучежский муниципальный район	-	-	-	-	-	-	-
Шовгеновский муниципальный район	-	-	-	-	-	-	-
Городские округа Республики Адыгеи	1	-	-	-	-	-	1
город Майкоп	1	-	-	-	-	-	1
город Адыгейск	-	-	-	-	-	-	-

**29. РАСПРЕДЕЛЕНИЕ КРЕСТЬЯНСКИХ (ФЕРМЕРСКИХ) ХОЗЯЙСТВ
ПО ДОЛЕ РЕАЛИЗОВАННОЙ ПРОДУКЦИИ В 2015 ГОДУ**

(по всем каналам сбыта; единиц)

Таблица 29

	Число крестьянских (фермерских) хозяйств, реализовавших продукцию	в том числе их распределение по доле реализованной продукции (в процентах) от общего объема производства					
		до 11	11-25	26-50	51-75	76-90	свыше 90
Зерно (злаковых и бобовых культур, включая кукурузу)							
Республика Адыгея	582	4	5	28	68	55	422
Муниципальные районы							
Республики Адыгеи	568	4	5	28	62	53	416
Гиагинский							
муниципальный район	118	2	-	10	7	13	86
Кошехабльский							
муниципальный район	171	-	2	9	42	19	99
Красногвардейский							
муниципальный район	109	-	1	3	4	7	94
Майкопский							
муниципальный район	29	1	2	3	-	5	18
Тахтамукайский							
муниципальный район	22	-	-	-	1	1	20
Теучежский							
муниципальный район	20	-	-	2	2	3	13
Шовгеновский							
муниципальный район	99	1	-	1	6	5	86
Городские округа							
Республики Адыгеи	14	-	-	-	6	2	6
город Майкоп	13	-	-	-	5	2	6
город Адыгейск	1	-	-	-	1	-	-
Соя							
Республика Адыгея	25	1	-	-	1	-	23
Муниципальные районы							
Республики Адыгеи	25	1	-	-	1	-	23
Гиагинский							
муниципальный район	9	-	-	-	-	-	9
Кошехабльский							
муниципальный район	6	1	-	-	-	-	5
Красногвардейский							
муниципальный район	4	-	-	-	-	-	4
Майкопский							
муниципальный район	5	-	-	-	1	-	4
Тахтамукайский							
муниципальный район	-	-	-	-	-	-	-
Теучежский							
муниципальный район	1	-	-	-	-	-	1
Шовгеновский							
муниципальный район	-	-	-	-	-	-	-
Городские округа							
Республики Адыгеи	-	-	-	-	-	-	-
город Майкоп	-	-	-	-	-	-	-
город Адыгейск	-	-	-	-	-	-	-



	Число крестьянских (фермерских) хозяйств, реализовавших продукцию	в том числе их распределение по доле реализованной продукции (в процентах) от общего объема производства					
		до 11	11-25	26-50	51-75	76-90	свыше 90
Семена подсолнечника							
Республика Адыгея	276	3	3	8	4	7	251
Муниципальные районы Республики Адыгеи	267	3	3	8	3	7	243
Гиагинский муниципальный район	70	-	-	1	1	1	67
Кошехабльский муниципальный район	86	-	1	-	1	1	83
Красногвардейский муниципальный район	70	-	-	4	-	2	64
Майкопский муниципальный район	13	-	-	1	-	1	11
Тахтамукайский муниципальный район	6	-	1	-	-	-	5
Теучежский муниципальный район	12	3	1	2	-	1	5
Шовгеновский муниципальный район	10	-	-	-	1	1	8
Городские округа Республики Адыгеи	9	-	-	-	1	-	8
город Майкоп	9	-	-	-	1	-	8
город Адыгейск	-	-	-	-	-	-	-
Картофель							
Республика Адыгея	9	-	-	2	1	4	2
Муниципальные районы Республики Адыгеи	8	-	-	2	-	4	2
Гиагинский муниципальный район	1	-	-	-	-	-	1
Кошехабльский муниципальный район	1	-	-	-	-	1	-
Красногвардейский муниципальный район	1	-	-	1	-	-	-
Майкопский муниципальный район	4	-	-	1	-	2	1
Тахтамукайский муниципальный район	-	-	-	-	-	-	-
Теучежский муниципальный район	-	-	-	-	-	-	-
Шовгеновский муниципальный район	1	-	-	-	-	1	-
Городские округа Республики Адыгеи	1	-	-	-	1	-	-
город Майкоп	1	-	-	-	1	-	-
город Адыгейск	-	-	-	-	-	-	-

	Число крестьянских (фермерских) хозяйств, реализовавших продукцию	в том числе их распределение по доле реализованной продукции (в процентах) от общего объема производства					
		до 11	11-25	26-50	51-75	76-90	свыше 90
Овощи							
Республика Адыгея	13	1	1	1	2	-	8
Муниципальные районы							
Республики Адыгеи	12	1	1	1	2	-	7
Гиагинский муниципальный район	1	-	-	-	-	-	1
Кошехабльский муниципальный район	1	-	-	-	1	-	-
Красногвардейский муниципальный район	5	-	-	1	-	-	4
Майкопский муниципальный район	4	1	1	-	1	-	1
Тахтамукайский муниципальный район	-	-	-	-	-	-	-
Теучежский муниципальный район	1	-	-	-	-	-	1
Шовгеновский муниципальный район	-	-	-	-	-	-	-
Городские округа							
Республики Адыгеи	1	-	-	-	-	-	1
город Майкоп	1	-	-	-	-	-	1
город Адыгейск	-	-	-	-	-	-	-
Плоды							
Республика Адыгея	11	1	-	1	2	1	6
Муниципальные районы							
Республики Адыгеи	8	1	-	1	2	-	4
Гиагинский муниципальный район	-	-	-	-	-	-	-
Кошехабльский муниципальный район	-	-	-	-	-	-	-
Красногвардейский муниципальный район	2	-	-	-	-	-	2
Майкопский муниципальный район	6	1	-	1	2	-	2
Тахтамукайский муниципальный район	-	-	-	-	-	-	-
Теучежский муниципальный район	-	-	-	-	-	-	-
Шовгеновский муниципальный район	-	-	-	-	-	-	-
Городские округа							
Республики Адыгеи	3	-	-	-	-	1	2
город Майкоп	3	-	-	-	-	1	2
город Адыгейск	-	-	-	-	-	-	-

	Число крестьянских (фермерских) хозяйств, реализовавших продукцию	в том числе их распределение по доле реализованной продукции (в процентах) от общего объема производства					
		до 11	11-25	26-50	51-75	76-90	свыше 90
Ягоды							
Республика Адыгея	13	-	1	2	-	1	9
Муниципальные районы Республики Адыгеи	13	-	1	2	-	1	9
Гиагинский муниципальный район	1	-	1	-	-	-	-
Кошехабльский муниципальный район	-	-	-	-	-	-	-
Красногвардейский муниципальный район	9	-	-	1	-	1	7
Майкопский муниципальный район	2	-	-	1	-	-	1
Тахтамукайский муниципальный район	-	-	-	-	-	-	-
Теучежский муниципальный район	1	-	-	-	-	-	1
Шовгеновский муниципальный район	-	-	-	-	-	-	-
Городские округа Республики Адыгеи	-	-	-	-	-	-	-
город Майкоп	-	-	-	-	-	-	-
город Адыгейск	-	-	-	-	-	-	-
Скот и птица в живом весе							
Республика Адыгея	73	8	9	18	3	10	25
Муниципальные районы Республики Адыгеи	67	8	9	17	3	8	22
Гиагинский муниципальный район	7	1	-	-	-	-	6
Кошехабльский муниципальный район	10	1	-	4	-	2	3
Красногвардейский муниципальный район	10	-	3	3	1	1	2
Майкопский муниципальный район	20	6	6	1	1	4	2
Тахтамукайский муниципальный район	5	-	-	4	-	-	1
Теучежский муниципальный район	4	-	-	2	-	-	2
Шовгеновский муниципальный район	11	-	-	3	1	1	6
Городские округа Республики Адыгеи	6	-	-	1	-	2	3
город Майкоп	5	-	-	-	-	2	3
город Адыгейск	1	-	-	1	-	-	-

	Число крестьянских (фермерских) хозяйств, реализовавших продукцию	в том числе их распределение по доле реализованной продукции (в процентах) от общего объема производства					
		до 11	11-25	26-50	51-75	76-90	свыше 90
Молоко всех видов							
Республика Адыгея	40	2	1	2	5	9	21
Муниципальные районы							
Республики Адыгеи	38	2	1	2	5	9	19
Гиагинский муниципальный район	6	-	-	-	-	-	6
Кошехабльский муниципальный район	8	-	-	-	2	-	6
Красногвардейский муниципальный район	5	-	-	-	2	1	2
Майкопский муниципальный район	12	2	1	2	1	5	1
Тахтамукайский муниципальный район	2	-	-	-	-	-	2
Теучежский муниципальный район	1	-	-	-	-	1	-
Шовгеновский муниципальный район	4	-	-	-	-	2	2
Городские округа							
Республики Адыгеи	2	-	-	-	-	-	2
город Майкоп	2	-	-	-	-	-	2
город Адыгейск	-	-	-	-	-	-	-
Яйца всех видов птицы							
Республика Адыгея	9	1	-	3	-	1	4
Муниципальные районы							
Республики Адыгеи	8	1	-	3	-	1	3
Гиагинский муниципальный район	-	-	-	-	-	-	-
Кошехабльский муниципальный район	-	-	-	-	-	-	-
Красногвардейский муниципальный район	4	-	-	2	-	-	2
Майкопский муниципальный район	3	1	-	1	-	1	-
Тахтамукайский муниципальный район	1	-	-	-	-	-	1
Теучежский муниципальный район	-	-	-	-	-	-	-
Шовгеновский муниципальный район	-	-	-	-	-	-	-
Городские округа							
Республики Адыгеи	1	-	-	-	-	-	1
город Майкоп	1	-	-	-	-	-	1
город Адыгейск	-	-	-	-	-	-	-

	Число крестьянских (фермерских) хозяйств, реализовавших продукцию	в том числе их распределение по доле реализованной продукции (в процентах) от общего объема производства					
		до 11	11-25	26-50	51-75	76-90	свыше 90
		Шерсть					
Республика Адыгея	8	-	-	6	-	-	2
Муниципальные районы Республики Адыгеи	7	-	-	6	-	-	1
Гиагинский муниципальный район	-	-	-	-	-	-	-
Кошехабльский муниципальный район	-	-	-	-	-	-	-
Красногвардейский муниципальный район	-	-	-	-	-	-	-
Майкопский муниципальный район	7	-	-	6	-	-	1
Тахтамукайский муниципальный район	-	-	-	-	-	-	-
Теучежский муниципальный район	-	-	-	-	-	-	-
Шовгеновский муниципальный район	-	-	-	-	-	-	-
Городские округа Республики Адыгеи	1	-	-	-	-	-	1
город Майкоп	1	-	-	-	-	-	1
город Адыгейск	-	-	-	-	-	-	-

**30. РАСПРЕДЕЛЕНИЕ ИНДИВИДУАЛЬНЫХ ПРЕДПРИНИМАТЕЛЕЙ
ПО ДОЛЕ РЕАЛИЗОВАННОЙ ПРОДУКЦИИ В 2015 ГОДУ**

(по всем каналам сбыта; единиц)

Таблица 30

	Число индивидуальных предпринимателей, реализовавших продукцию	в том числе их распределение по доле реализованной продукции (в процентах) от общего объема производства					
		до 11	11-25	26-50	51-75	76-90	свыше 90
Зерно (злаковых и бобовых культур, включая кукурузу)							
Республика Адыгея	531	-	-	17	46	34	434
Муниципальные районы							
Республики Адыгеи	529	-	-	17	45	34	433
Гиагинский							
муниципальный район	16	-	-	-	1	2	13
Кошехабльский							
муниципальный район	357	-	-	12	44	29	272
Красногвардейский							
муниципальный район	102	-	-	1	-	-	101
Майкопский							
муниципальный район	7	-	-	1	-	-	6
Тахтамукайский							
муниципальный район	-	-	-	-	-	-	-
Теучежский							
муниципальный район	41	-	-	3	-	1	36
Шовгеновский							
муниципальный район	6	-	-	-	-	1	5
Городские округа							
Республики Адыгеи	2	-	-	-	1	-	1
город Майкоп	2	-	-	-	1	-	1
город Адыгейск	-	-	-	-	-	-	-
Соя							
Республика Адыгея	3	-	1	-	-	-	2
Муниципальные районы							
Республики Адыгеи	3	-	1	-	-	-	2
Гиагинский							
муниципальный район	-	-	-	-	-	-	-
Кошехабльский							
муниципальный район	3	-	1	-	-	-	2
Красногвардейский							
муниципальный район	-	-	-	-	-	-	-
Майкопский							
муниципальный район	-	-	-	-	-	-	-
Тахтамукайский							
муниципальный район	-	-	-	-	-	-	-
Теучежский							
муниципальный район	-	-	-	-	-	-	-
Шовгеновский							
муниципальный район	-	-	-	-	-	-	-
Городские округа							
Республики Адыгеи	-	-	-	-	-	-	-
город Майкоп	-	-	-	-	-	-	-
город Адыгейск	-	-	-	-	-	-	-



	Число индивидуальных предпринимателей, реализовавших продукцию	в том числе их распределение по доле реализованной продукции (в процентах) от общего объема производства					
		до 11	11-25	26-50	51-75	76-90	свыше 90
Семена подсолнечника							
Республика Адыгея	195	2	-	1	1	7	184
Муниципальные районы Республики Адыгеи	195	2	-	1	1	7	184
Гиагинский муниципальный район	8	-	-	-	-	-	8
Кошехабльский муниципальный район	159	2	-	-	-	6	151
Красногвардейский муниципальный район	8	-	-	-	-	-	8
Майкопский муниципальный район	-	-	-	-	-	-	-
Тахтамукайский муниципальный район	-	-	-	-	-	-	-
Теучежский муниципальный район	19	-	-	1	1	1	16
Шовгеновский муниципальный район	1	-	-	-	-	-	1
Городские округа Республики Адыгеи	-	-	-	-	-	-	-
город Майкоп	-	-	-	-	-	-	-
город Адыгейск	-	-	-	-	-	-	-
Картофель							
Республика Адыгея	1	-	1	-	-	-	-
Муниципальные районы Республики Адыгеи	1	-	1	-	-	-	-
Гиагинский муниципальный район	-	-	-	-	-	-	-
Кошехабльский муниципальный район	-	-	-	-	-	-	-
Красногвардейский муниципальный район	-	-	-	-	-	-	-
Майкопский муниципальный район	1	-	1	-	-	-	-
Тахтамукайский муниципальный район	-	-	-	-	-	-	-
Теучежский муниципальный район	-	-	-	-	-	-	-
Шовгеновский муниципальный район	-	-	-	-	-	-	-
Городские округа Республики Адыгеи	-	-	-	-	-	-	-
город Майкоп	-	-	-	-	-	-	-
город Адыгейск	-	-	-	-	-	-	-

	Число индивидуальных предпринимателей, реализовавших продукцию	в том числе их распределение по доле реализованной продукции (в процентах) от общего объема производства					
		до 11	11-25	26-50	51-75	76-90	свыше 90
Овощи							
Республика Адыгея	-	-	-	-	-	-	-
Муниципальные районы Республики Адыгеи	-	-	-	-	-	-	-
Гиагинский муниципальный район	-	-	-	-	-	-	-
Кошехабльский муниципальный район	-	-	-	-	-	-	-
Красногвардейский муниципальный район	-	-	-	-	-	-	-
Майкопский муниципальный район	-	-	-	-	-	-	-
Тахтамукайский муниципальный район	-	-	-	-	-	-	-
Теучежский муниципальный район	-	-	-	-	-	-	-
Шовгеновский муниципальный район	-	-	-	-	-	-	-
Городские округа Республики Адыгеи	-	-	-	-	-	-	-
город Майкоп	-	-	-	-	-	-	-
город Адыгейск	-	-	-	-	-	-	-
Фрукты							
Республика Адыгея	7	-	-	-	1	2	4
Муниципальные районы Республики Адыгеи	7	-	-	-	1	2	4
Гиагинский муниципальный район	-	-	-	-	-	-	-
Кошехабльский муниципальный район	-	-	-	-	-	-	-
Красногвардейский муниципальный район	-	-	-	-	-	-	-
Майкопский муниципальный район	7	-	-	-	1	2	4
Тахтамукайский муниципальный район	-	-	-	-	-	-	-
Теучежский муниципальный район	-	-	-	-	-	-	-
Шовгеновский муниципальный район	-	-	-	-	-	-	-
Городские округа Республики Адыгеи	-	-	-	-	-	-	-
город Майкоп	-	-	-	-	-	-	-
город Адыгейск	-	-	-	-	-	-	-



	Число индивидуальных предпринимателей, реализовавших продукцию	в том числе их распределение по доле реализованной продукции (в процентах) от общего объема производства					
		до 11	11-25	26-50	51-75	76-90	свыше 90
Ягоды							
Республика Адыгея	7	-	-	-	2	1	4
Муниципальные районы Республики Адыгеи	6	-	-	-	1	1	4
Гиагинский муниципальный район	-	-	-	-	-	-	-
Кошехабльский муниципальный район	-	-	-	-	-	-	-
Красногвардейский муниципальный район	1	-	-	-	-	-	1
Майкопский муниципальный район	-	-	-	-	-	-	-
Тахтамукайский муниципальный район	-	-	-	-	-	-	-
Теучежский муниципальный район	5	-	-	-	1	1	3
Шовгеновский муниципальный район	-	-	-	-	-	-	-
Городские округа Республики Адыгеи	1	-	-	-	1	-	-
город Майкоп	1	-	-	-	1	-	-
город Адыгейск	-	-	-	-	-	-	-
Скот и птица в живом весе							
Республика Адыгея	4	2	1	1	-	-	-
Муниципальные районы Республики Адыгеи	3	2	1	-	-	-	-
Гиагинский муниципальный район	-	-	-	-	-	-	-
Кошехабльский муниципальный район	1	1	-	-	-	-	-
Красногвардейский муниципальный район	-	-	-	-	-	-	-
Майкопский муниципальный район	1	1	-	-	-	-	-
Тахтамукайский муниципальный район	-	-	-	-	-	-	-
Теучежский муниципальный район	1	-	1	-	-	-	-
Шовгеновский муниципальный район	-	-	-	-	-	-	-
Городские округа Республики Адыгеи	1	-	-	1	-	-	-
город Майкоп	1	-	-	1	-	-	-
город Адыгейск	-	-	-	-	-	-	-

	Число индивидуальных предпринимателей, реализовавших продукцию	в том числе их распределение по доле реализованной продукции (в процентах) от общего объема производства					
		до 11	11-25	26-50	51-75	76-90	свыше 90
Молоко всех видов							
Республика Адыгея	2	-	1	-	-	1	-
Муниципальные районы Республики Адыгеи	2	-	1	-	-	1	-
Гиагинский муниципальный район	-	-	-	-	-	-	-
Кошехабльский муниципальный район	1	-	1	-	-	-	-
Красногвардейский муниципальный район	-	-	-	-	-	-	-
Майкопский муниципальный район	-	-	-	-	-	-	-
Тахтамукайский муниципальный район	-	-	-	-	-	-	-
Теучежский муниципальный район	1	-	-	-	-	1	-
Шовгеновский муниципальный район	-	-	-	-	-	-	-
Городские округа Республики Адыгеи	-	-	-	-	-	-	-
город Майкоп	-	-	-	-	-	-	-
город Адыгейск	-	-	-	-	-	-	-
Яйца всех видов птицы							
Республика Адыгея	1	-	-	-	1	-	-
Муниципальные районы Республики Адыгеи	1	-	-	-	1	-	-
Гиагинский муниципальный район	-	-	-	-	-	-	-
Кошехабльский муниципальный район	-	-	-	-	-	-	-
Красногвардейский муниципальный район	-	-	-	-	-	-	-
Майкопский муниципальный район	1	-	-	-	1	-	-
Тахтамукайский муниципальный район	-	-	-	-	-	-	-
Теучежский муниципальный район	-	-	-	-	-	-	-
Шовгеновский муниципальный район	-	-	-	-	-	-	-
Городские округа Республики Адыгеи	-	-	-	-	-	-	-
город Майкоп	-	-	-	-	-	-	-
город Адыгейск	-	-	-	-	-	-	-

	Число индивидуальных предпринимателей, реализовавших продукцию	в том числе их распределение по доле реализованной продукции (в процентах) от общего объема производства					
		до 11	11-25	26-50	51-75	76-90	свыше 90
Шерсть							
Республика Адыгея	4	-	-	4	-	-	-
Муниципальные районы Республики Адыгеи	4	-	-	4	-	-	-
Гиагинский муниципальный район	-	-	-	-	-	-	-
Кошехабльский муниципальный район	-	-	-	-	-	-	-
Красногвардейский муниципальный район	-	-	-	-	-	-	-
Майкопский муниципальный район	4	-	-	4	-	-	-
Тахтамукайский муниципальный район	-	-	-	-	-	-	-
Теучежский муниципальный район	-	-	-	-	-	-	-
Шовгеновский муниципальный район	-	-	-	-	-	-	-
Городские округа Республики Адыгеи	-	-	-	-	-	-	-
город Майкоп	-	-	-	-	-	-	-
город Адыгейск	-	-	-	-	-	-	-

**31. РАСПРЕДЕЛЕНИЕ ЛИЧНЫХ ПОДСОБНЫХ И ДРУГИХ ИНДИВИДУАЛЬНЫХ ХОЗЯЙСТВ
ГРАЖДАН ПО ДОЛЕ РЕАЛИЗОВАННОЙ ПРОДУКЦИИ В 2015 ГОДУ**

(по всем каналам сбыта; единиц)

Таблица 31

	Число личных под- собных и других индивидуальных хозяйств граждан, реализовавших продукцию	в том числе их распределение по доле реализованной продукции (в процентах) от общего объема производства					
		до 11	11-25	26-50	51-75	76-90	свыше 90
Сахарная свекла							
Республика Адыгея	29	1	4	9	2	3	10
Муниципальные районы							
Республики Адыгеи	27	1	3	8	2	3	10
Гиагинский муниципальный район	1	-	-	1	-	-	-
Кошехабльский муниципальный район	3	1	1	-	1	-	-
Красногвардейский муниципальный район	16	-	2	1	1	2	10
Майкопский муниципальный район	7	-	-	6	-	1	-
Тахтамукайский муниципальный район	-	-	-	-	-	-	-
Теучежский муниципальный район	-	-	-	-	-	-	-
Шовгеновский муниципальный район	-	-	-	-	-	-	-
Городские округа							
Республики Адыгеи	2	-	1	1	-	-	-
город Майкоп	2	-	1	1	-	-	-
город Адыгейск	-	-	-	-	-	-	-
Картофель							
Республика Адыгея	8952	1437	1950	4080	941	465	79
Муниципальные районы							
Республики Адыгеи	7625	1019	1485	3702	894	448	77
Гиагинский муниципальный район	672	112	218	292	36	11	3
Кошехабльский муниципальный район	1862	275	279	818	357	133	-
Красногвардейский муниципальный район	1873	199	277	1032	112	183	70
Майкопский муниципальный район	1867	168	406	1065	177	50	1
Тахтамукайский муниципальный район	467	4	36	228	172	27	-
Теучежский муниципальный район	78	9	5	58	4	2	-
Шовгеновский муниципальный район	806	252	264	209	36	42	3
Городские округа							
Республики Адыгеи	1327	418	465	378	47	17	2
город Майкоп	1326	418	465	377	47	17	2
город Адыгейск	1	-	-	1	-	-	-

	Число личных под- собных и других индивидуальных хозяйств граждан, реализовавших продукцию	в том числе их распределение по доле реализованной продукции (в процентах) от общего объема производства					
		до 11	11-25	26-50	51-75	76-90	свыше 90
Овощи							
Республика Адыгея	14705	1679	2201	5631	2568	1891	735
Муниципальные районы Республики Адыгеи	12134	1098	1376	4871	2360	1733	696
Гиагинский муниципальный район	1392	110	228	804	192	51	7
Кошехабльский муниципальный район	2392	233	230	1092	485	339	13
Красногвардейский муниципальный район	3626	222	287	1170	349	976	622
Майкопский муниципальный район	2548	224	344	1112	773	89	6
Тахтамукайский муниципальный район	674	2	13	238	318	102	1
Теучежский муниципальный район	586	20	26	186	196	127	31
Шовгеновский муниципальный район	916	287	248	269	47	49	16
Городские округа Республики Адыгеи	2571	581	825	760	208	158	39
город Майкоп	2506	581	824	745	190	135	31
город Адыгейск	65	-	1	15	18	23	8
Плоды							
Республика Адыгея	7316	1149	1503	3580	746	312	26
Муниципальные районы Республики Адыгеи	5553	696	705	3151	695	280	26
Гиагинский муниципальный район	407	55	80	196	21	42	13
Кошехабльский муниципальный район	861	62	181	539	62	16	1
Красногвардейский муниципальный район	1081	169	135	599	48	124	6
Майкопский муниципальный район	2271	185	167	1374	490	51	4
Тахтамукайский муниципальный район	255	5	21	155	46	27	1
Теучежский муниципальный район	109	5	6	80	12	6	-
Шовгеновский муниципальный район	569	215	115	208	16	14	1
Городские округа Республики Адыгеи	1763	453	798	429	51	32	-
город Майкоп	1761	453	797	428	51	32	-
город Адыгейск	2	-	1	1	-	-	-

	Число личных под- собных и других индивидуальных хозяйств граждан, реализовавших продукцию	в том числе их распределение по доле реализованной продукции (в процентах) от общего объема производства					
		до 11	11-25	26-50	51-75	76-90	свыше 90
Ягоды							
Республика Адыгея	4595	793	542	1813	514	708	225
Муниципальные районы Республики Адыгеи	3554	325	333	1556	459	659	222
Гиагинский муниципальный район	254	44	45	97	18	42	8
Кошехабльский муниципальный район	263	21	26	127	56	29	4
Красногвардейский муниципальный район	1489	74	84	506	133	490	202
Майкопский муниципальный район	999	129	131	502	181	51	5
Тахтамукайский муниципальный район	106	6	9	58	22	11	-
Теучежский муниципальный район	309	17	20	207	42	21	2
Шовгеновский муниципальный район	134	34	18	59	7	15	1
Городские округа Республики Адыгеи	1041	468	209	257	55	49	3
город Майкоп	1035	468	208	255	53	48	3
город Адыгейск	6	-	1	2	2	1	-
Виноград							
Республика Адыгея	1221	328	332	429	45	74	13
Муниципальные районы Республики Адыгеи	740	177	162	297	37	55	12
Гиагинский муниципальный район	92	27	21	32	3	8	1
Кошехабльский муниципальный район	154	12	14	68	19	31	10
Красногвардейский муниципальный район	124	34	27	50	5	8	-
Майкопский муниципальный район	225	62	54	99	7	3	-
Тахтамукайский муниципальный район	14	-	3	9	1	-	1
Теучежский муниципальный район	2	1	-	1	-	-	-
Шовгеновский муниципальный район	129	41	43	38	2	5	-
Городские округа Республики Адыгеи	481	151	170	132	8	19	1
город Майкоп	481	151	170	132	8	19	1
город Адыгейск	-	-	-	-	-	-	-

	Число личных под- собных и других индивидуальных хозяйств граждан, реализовавших продукцию	в том числе их распределение по доле реализованной продукции (в процентах) от общего объема производства					
		до 11	11-25	26-50	51-75	76-90	свыше 90
Скот и птица в живом весе							
Республика Адыгея	5032	637	739	2418	528	687	23
Муниципальные районы Республики Адыгеи	4817	618	710	2306	509	655	19
Гиагинский муниципальный район	1220	139	89	282	223	480	7
Кошехабльский муниципальный район	1027	76	99	669	95	80	8
Красногвардейский муниципальный район	892	155	235	443	24	32	3
Майкопский муниципальный район	412	61	91	213	32	15	-
Тахтамукайский муниципальный район	256	6	17	139	61	32	1
Теучежский муниципальный район	255	76	13	154	7	5	-
Шовгеновский муниципальный район	755	105	166	406	67	11	-
Городские округа Республики Адыгеи	215	19	29	112	19	32	4
город Майкоп	183	17	26	94	12	30	4
город Адыгейск	32	2	3	18	7	2	-
Молоко всех видов							
Республика Адыгея	5178	98	205	1704	1282	1746	143
Муниципальные районы Республики Адыгеи	5049	95	197	1649	1263	1704	141
Гиагинский муниципальный район	966	6	26	162	275	398	99
Кошехабльский муниципальный район	1083	25	34	384	307	330	3
Красногвардейский муниципальный район	1150	8	51	389	239	436	27
Майкопский муниципальный район	408	27	33	195	68	84	1
Тахтамукайский муниципальный район	198	2	4	53	72	67	-
Теучежский муниципальный район	278	24	23	198	19	14	-
Шовгеновский муниципальный район	966	3	26	268	283	375	11
Городские округа Республики Адыгеи	129	3	8	55	19	42	2
город Майкоп	112	3	6	50	17	34	2
город Адыгейск	17	-	2	5	2	8	-

	Число личных под- собных и других индивидуальных хозяйств граждан, реализовавших продукцию	в том числе их распределение по доле реализованной продукции (в процентах) от общего объема производства					
		до 11	11-25	26-50	51-75	76-90	свыше 90
Яйца всех видов птицы							
Республика Адыгея	4409	854	753	2342	227	232	1
Муниципальные районы Республики Адыгеи	4096	783	717	2176	204	215	1
Гиагинский муниципальный район	497	37	117	300	25	17	1
Кошехабльский муниципальный район	993	163	75	694	39	22	-
Красногвардейский муниципальный район	893	166	147	457	11	112	-
Майкопский муниципальный район	606	190	186	213	12	5	-
Тахтамукайский муниципальный район	301	4	7	155	86	49	-
Теучежский муниципальный район	338	92	43	191	8	4	-
Шовгеновский муниципальный район	468	131	142	166	23	6	-
Городские округа Республики Адыгеи	313	71	36	166	23	17	-
город Майкоп	282	71	36	138	21	16	-
город Адыгейск	31	-	-	28	2	1	-
Мед							
Республика Адыгея	345	18	20	135	71	90	11
Муниципальные районы Республики Адыгеи	318	18	20	131	68	73	8
Гиагинский муниципальный район	48	1	5	11	12	16	3
Кошехабльский муниципальный район	30	2	1	6	8	13	-
Красногвардейский муниципальный район	39	1	1	21	1	13	2
Майкопский муниципальный район	151	7	12	80	29	20	3
Тахтамукайский муниципальный район	11	-	-	3	-	8	-
Теучежский муниципальный район	26	7	-	3	15	1	-
Шовгеновский муниципальный район	13	-	1	7	3	2	-
Городские округа Республики Адыгеи	27	-	-	4	3	17	3
город Майкоп	27	-	-	4	3	17	3
город Адыгейск	-	-	-	-	-	-	-

	Число личных под- собных и других индивидуальных хозяйств граждан, реализовавших продукцию	в том числе их распределение по доле реализованной продукции (в процентах) от общего объема производства					
		до 11	11-25	26-50	51-75	76-90	свыше 90
Шерсть							
Республика Адыгея	441	4	8	28	7	20	374
Муниципальные районы Республики Адыгеи	437	4	8	28	7	18	372
Гиагинский муниципальный район	13	-	-	2	1	4	6
Кошехабльский муниципальный район	337	1	5	6	4	13	308
Красногвардейский муниципальный район	4	-	-	2	1	-	1
Майкопский муниципальный район	12	1	2	8	-	1	-
Тахтамукайский муниципальный район	3	-	-	-	-	-	3
Теучежский муниципальный район	6	2	1	1	-	-	2
Шовгеновский муниципальный район	62	-	-	9	1	-	52
Городские округа Республики Адыгеи	4	-	-	-	-	2	2
город Майкоп	4	-	-	-	-	2	2
город Адыгейск	-	-	-	-	-	-	-
Шкурки пушных зверей							
Республика Адыгея	99	9	4	6	8	11	61
Муниципальные районы Республики Адыгеи	92	9	3	5	8	8	59
Гиагинский муниципальный район	31	1	2	2	2	1	23
Кошехабльский муниципальный район	28	-	1	-	5	3	19
Красногвардейский муниципальный район	5	1	-	-	-	4	-
Майкопский муниципальный район	12	5	-	1	1	-	5
Тахтамукайский муниципальный район	-	-	-	-	-	-	-
Теучежский муниципальный район	1	1	-	-	-	-	-
Шовгеновский муниципальный район	15	1	-	2	-	-	12
Городские округа Республики Адыгеи	7	-	1	1	-	3	2
город Майкоп	7	-	1	1	-	3	2
город Адыгейск	-	-	-	-	-	-	-

	Число личных под- собных и других индивидуальных хозяйств граждан, реализовавших продукцию	в том числе их распределение по доле реализованной продукции (в процентах) от общего объема производства					
		до 11	11-25	26-50	51-75	76-90	свыше 90
Кормовые культуры							
Республика Адыгея	3104	8	12	216	112	407	2349
Муниципальные районы Республики Адыгеи	3080	8	11	212	110	403	2336
Гиагинский муниципальный район	462	1	-	37	10	47	367
Кошехабльский муниципальный район	893	-	6	90	68	293	436
Красногвардейский муниципальный район	222	2	-	48	20	46	106
Майкопский муниципальный район	126	2	-	10	7	13	94
Тахтамукайский муниципальный район	286	-	-	4	2	2	278
Теучежский муниципальный район	2	-	-	-	-	-	2
Шовгеновский муниципальный район	1089	3	5	23	3	2	1053
Городские округа Республики Адыгеи	24	-	1	4	2	4	13
город Майкоп	21	-	1	4	2	2	12
город Адыгейск	3	-	-	-	-	2	1
Рассада							
Республика Адыгея	128	13	16	23	9	43	24
Муниципальные районы Республики Адыгеи	103	12	6	18	8	36	23
Гиагинский муниципальный район	6	-	-	1	-	1	4
Кошехабльский муниципальный район	28	11	4	4	4	5	-
Красногвардейский муниципальный район	8	-	-	4	1	1	2
Майкопский муниципальный район	10	-	2	2	2	4	-
Тахтамукайский муниципальный район	11	-	-	5	1	5	-
Теучежский муниципальный район	39	1	-	1	-	20	17
Шовгеновский муниципальный район	1	-	-	1	-	-	-
Городские округа Республики Адыгеи	25	1	10	5	1	7	1
город Майкоп	25	1	10	5	1	7	1
город Адыгейск	-	-	-	-	-	-	-



ТРУДОВЫЕ РЕСУРСЫ

ТРУДОВЫЕ РЕСУРСЫ СЕЛЬСКОХОЗЯЙСТВЕННЫХ ОРГАНИЗАЦИЙ

32. СРЕДНЕГОДОВАЯ ЧИСЛЕННОСТЬ ВСЕХ РАБОТНИКОВ СЕЛЬСКОХОЗЯЙСТВЕННЫХ ОРГАНИЗАЦИЙ В 2015 ГОДУ
(человек)

Таблица 32

	Сельско- хозяйствен- ные орга- низации ¹⁾	в том числе			
		сельскохо- зяйственные организации, не относящиеся к субъек- там малого предприни- мательства	малые предприятия	из них	
				малые предприятия (без микро- предприятий)	микропред- приятия
Республика Адыгея	2588	1491	1097	784	313
Муниципальные районы Республики Адыгеи	2365	1343	1022	748	274
Гиагинский муниципальный район	749	...	405	379	26
Кошехабльский муниципальный район	20	-	20	-	20
Красногвардейский муниципальный район	433	...	146	124	22
Майкопский муниципальный район	460	369	91	...	51
Тахтамукайский муниципальный район	141	-	141	107	34
Теучежский муниципальный район	378	...	66	-	66
Шовгеновский муниципальный район	184	...	153	...	55
Городские округа Республики Адыгеи	223	...	75	...	39
город Майкоп	218	...	70	...	34
город Адыгейск	...	-	...	-	...

¹⁾ Без учета подсобных сельскохозяйственных предприятий несельскохозяйственных организаций

**33. СРЕДНЕГОДОВАЯ ЧИСЛЕННОСТЬ РАБОТНИКОВ СЕЛЬСКОХОЗЯЙСТВЕННЫХ ОРГАНИЗАЦИЙ,
ЗАНЯТЫХ В СЕЛЬСКОХОЗЯЙСТВЕННОМ ПРОИЗВОДСТВЕ В 2015 ГОДУ**
(человек)

Таблица 33

	Сельско- хозяйствен- ные орга- низации ¹⁾	в том числе			
		сельскохо- зяйственные организации, не относящиеся к субъек- там малого предприни- мательства	малые предприятия	из них	
				малые предприятия (без микро- предприятий)	микропред- приятия
Республика Адыгея	2111	1100	1011	733	278
Муниципальные районы Республики Адыгеи	1913	970	943	697	246
Гиагинский муниципальный район	545	...	403	377	26
Кошехабльский муниципальный район	19	-	19	-	19
Красногвардейский муниципальный район	420	...	133	124	...
Майкопский муниципальный район	362	291	71	...	51
Тахтамукайский муниципальный район	120	-	120	88	32
Теучежский муниципальный район	290	...	64	-	64
Шовгеновский муниципальный район	157	...	133	...	45
Городские округа Республики Адыгеи	198	...	68	...	32
город Майкоп	193	...	63	...	27
город Адыгейск	...	-	...	-	...

¹⁾ Без учета подсобных сельскохозяйственных предприятий несельскохозяйственных организаций

34. ЧИСЛЕННОСТЬ РАБОТНИКОВ

(на 1 июля 2016 года;

	Численность работников, всего	из них занятых в сельскохозяйственном производстве	
		всего	в процентах от общей численности работников
Республика Адыгея	2856	2406	84,2
Муниципальные районы Республики Адыгеи	2473	2057	83,2
Гиагинский муниципальный район	872	683	78,3
Кошехабльский муниципальный район	16	16	100,0
Красногвардейский муниципальный район	444	434	97,7
Майкопский муниципальный район	457	386	84,5
Тахтамукайский муниципальный район	142	132	93,0
Теучежский муниципальный район	351	236	67,2
Шовгеновский муниципальный район	191	170	89,0
Городские округа Республики Адыгеи	383	349	91,1
город Майкоп	374	340	90,9
город Адыгейск

¹⁾ Без учета подсобных сельскохозяйственных предприятий несельскохозяйственных организаций

СЕЛЬСКОХОЗЯЙСТВЕННЫХ ОРГАНИЗАЦИЙ¹⁾
человек)

Таблица 34

в том числе			
постоянные работники		временные и сезонные работники	
всего	в процентах от численности работников, занятых в сельскохозяйственном производстве	всего	в процентах от численности работников, занятых в сельскохозяйственном производстве
2300	95,6	106	4,4
1986	96,5	71	3,5
670	98,1	13	1,9
16	100,0	-	-
431	99,3
333	86,3
130	98,5
236	100,0	-	-
170	100,0	-	-
314	90,0	35	10,0
305	89,7	35	10,3
...	...	-	-

35. ЧИСЛЕННОСТЬ РАБОТНИКОВ СЕЛЬСКОХОЗЯЙСТВЕННЫХ ОРГАНИЗАЦИЙ,
(на 1 июля 2016 года;

	Численность работников, всего	из них занятых в сельскохозяйственном производстве	
		всего	в процентах от общей численности работников
Республика Адыгея	1530	1146	74,9
Муниципальные районы Республики Адыгеи	1244	882	70,9
Гиагинский муниципальный район
Кошехабльский муниципальный район	-	-	-
Красногвардейский муниципальный район
Майкопский муниципальный район	306	255	83,3
Тахтамукайский муниципальный район	-	-	-
Теучежский муниципальный район
Шовгеновский муниципальный район
Городские округа Республики Адыгеи
город Майкоп
город Адыгейск	-	-	-

НЕ ОТНОСЯЩИХСЯ К СУБЪЕКТАМ МАЛОГО ПРЕДПРИНИМАТЕЛЬСТВА

человек)

Таблица 35

В том числе			
постоянные работники		временные и сезонные работники	
всего	в процентах от численности работников, занятых в сельскохозяйственном производстве	всего	в процентах от численности работников, занятых в сельскохозяйственном производстве
1134	99,0	12	1,0
872	98,9
...
-	-	-	-
...	...	-	-
255	100,0	-	-
-	-	-	-
...	...	-	-
...	...	-	-
...
...
-	-	-	-

36. ЧИСЛЕННОСТЬ РАБОТНИКОВ МАЛЫХ

(на 1 июля 2016 года;

	Численность работников - всего	из них занятых в сельскохозяйственном производстве	
		всего	в процентах от общей численности работников
Республика Адыгея	810	780	96,3
Муниципальные районы Республики Адыгеи	780	752	96,4
Гиагинский муниципальный район	415	415	100,0
Кошехабльский муниципальный район	-	-	-
Красногвардейский муниципальный район	126	126	100,0
Майкопский муниципальный район
Тахтамукайский муниципальный район	90	82	91,1
Теучежский муниципальный район	-	-	-
Шовгеновский муниципальный район
Городские округа Республики Адыгеи
город Майкоп
город Адыгейск	-	-	-

¹⁾ Без учета микропредприятий

СЕЛЬСКОХОЗЯЙСТВЕННЫХ ПРЕДПРИЯТИЙ¹⁾

человек)

Таблица 36

В том числе			
постоянные работники		временные и сезонные работники	
всего	в процентах от численности работников, занятых в сельскохозяйственном производстве	всего	в процентах от численности работников, занятых в сельскохозяйственном производстве
775	99,4
749	99,6
415	100,0	-	-
-	-	-	-
123	97,6
...	...	-	-
82	100,0	-	-
-	-	-	-
...	...	-	-
...
...
-	-	-	-

37. ЧИСЛЕННОСТЬ РАБОТНИКОВ

(на 1 июля 2016 года;

	Численность работников - всего	из них занятых в сельскохозяйственном производстве	
		всего	в процентах от общей численности работников
Республика Адыгея	516	480	93,0
Муниципальные районы Республики Адыгеи	449	423	94,2
Гиагинский муниципальный район	131	130	99,2
Кошехабльский муниципальный район	16	16	100,0
Красногвардейский муниципальный район
Майкопский муниципальный район	110	110	100,0
Тахтамукайский муниципальный район	52	50	96,2
Теучежский муниципальный район	59	59	100,0
Шовгеновский муниципальный район	56	43	76,8
Городские округа Республики Адыгеи	67	57	85,1
город Майкоп	58	48	82,8
город Адыгейск

СЕЛЬСКОХОЗЯЙСТВЕННЫХ МИКРОПРЕДПРИЯТИЙ

человек)

Таблица 37

В ТОМ ЧИСЛЕ			
постоянные работники		временные и сезонные работники	
всего	в процентах от численности работников, занятых в сельскохозяйственном производстве	всего	в процентах от численности работников, занятых в сельскохозяйственном производстве
391	81,5	89	18,5
365	86,3	58	13,7
127	97,7
16	100,0	-	-
...	...	-	-
57	51,8
48	96,0
59	100,0	-	-
43	100,0	-	-
26	45,6	31	54,4
17	35,4	31	64,6
...	...	-	-

**38. РАСПРЕДЕЛЕНИЕ ЧИСЛЕННОСТИ РУКОВОДИТЕЛЕЙ
НЕ ОТНОСЯЩИХСЯ К СУБЪЕКТАМ МАЛОГО**
(на 1 июля 2016 года;

	Руководители - всего				всего
	всего	в том числе в возрасте, лет			
		до 29	29-49	50 и более	
Республика Адыгея	15	-	6	9	13
Муниципальные районы Республики Адыгеи	13	-	5	8	12
Гиагинский муниципальный район	...	-
Кошехабльский муниципальный район	-	-	-	-	-
Красногвардейский муниципальный район	...	-	-
Майкопский муниципальный район	5	-	...	3	5
Тахтамукайский муниципальный район	-	-	-	-	-
Теучежский муниципальный район	...	-	...	-	...
Шовгеновский муниципальный район	...	-	-
Городские округа Республики Адыгеи	...	-
город Майкоп	...	-
город Адыгейск	-	-	-	-	-

**СЕЛЬСКОХОЗЯЙСТВЕННЫХ ОРГАНИЗАЦИЙ,
ПРЕДПРИНИМАТЕЛЬСТВА, ПО ПОЛУ И ВОЗРАСТУ**
человек)

Таблица 38

в том числе							В процентах от общей численности руководителей	
мужчины			всего	женщины				
в том числе в возрасте, лет				в том числе в возрасте, лет				
до 29	29-49	50 и более		до 29	29-49	50 и более	мужчины	женщины
-	4	9	...	-	...	-	86,7	...
-	4	8	...	-	...	-	92,3	...
-	-	-	-	-	...	-
-	-	-	-	-	-	-	-	-
-	-	...	-	-	-	-	...	-
-	...	3	-	-	-	-	100,0	-
-	-	-	-	-	-	-	-	-
-	...	-	...	-	...	-
-	-	...	-	-	-	-	...	-
-	-	-	...	-
-	-	-	...	-
-	-	-	-	-	-	-	-	-

39. РАСПРЕДЕЛЕНИЕ ЧИСЛЕННОСТИ РУКОВОДИТЕЛЕЙ МАЛЫХ

(на 1 июля 2016 года;

	Руководители - всего				всего
	всего	в том числе в возрасте, лет			
		до 29	29-49	50 и более	
Республика Адыгея	19	...	10	8	18
Муниципальные районы Республики Адыгеи	17	...	9	7	16
Гиагинский муниципальный район	8	...	3	4	8
Кошехабльский муниципальный район	-	-	-	-	-
Красногвардейский муниципальный район	3	-
Майкопский муниципальный район	...	-	-
Тахтамукайский муниципальный район	3	-	3	-	3
Теучежский муниципальный район	-	-	-	-	-
Шовгеновский муниципальный район	...	-	...	-	...
Городские округа Республики Адыгеи	...	-
город Майкоп	...	-
город Адыгейск	-	-	-	-	-

¹⁾ Без учета микропредприятий

СЕЛЬСКОХОЗЯЙСТВЕННЫХ ПРЕДПРИЯТИЙ¹⁾ ПО ПОЛУ И ВОЗРАСТУ
человек)

Таблица 39

в том числе							В процентах от общей численности руководителей	
мужчины			всего	женщины				
в том числе в возрасте, лет				в том числе в возрасте, лет				
до 29	29-49	50 и более		до 29	29-49	50 и более	мужчины	женщины
...	10	7	...	-	-	...	94,7	...
...	9	6	...	-	-	...	94,1	...
...	3	4	-	-	-	-	100,0	-
-	-	-	-	-	-	-	-	-
-	-	-
-	-	...	-	-	-	-	...	-
-	3	-	-	-	-	-	100,0	-
-	-	-	-	-	-	-	-	-
-	...	-	-	-	-	-	...	-
-	-	-	-	-	...	-
-	-	-	-	-	...	-
-	-	-	-	-	-	-	-	-

40. СТРУКТУРА ЧИСЛЕННОСТИ РУКОВОДИТЕЛЕЙ СЕЛЬСКОХОЗЯЙСТВЕННЫХ ОРГАНИЗАЦИЙ, НЕ ОТНОСЯЩИХСЯ К СУБЪЕКТАМ МАЛОГО ПРЕДПРИНИМАТЕЛЬСТВА, ПО ПОЛУ И ВОЗРАСТУ

(на 1 июля 2016 года; в процентах от общей численности руководителей)

Таблица 40

	Руководители в возрасте, лет			в том числе					
	до 29	29-49	50 и более	мужчины в возрасте, лет			женщины в возрасте, лет		
				до 29	29-49	50 и более	до 29	29-49	50 и более
Республика Адыгея	-	40,0	60,0	-	26,7	60,0	-	...	-
Муниципальные районы Республики Адыгеи	-	38,5	61,5	-	30,8	61,5	-	...	-
Гиагинский муниципальный район	-	-	-	-	-
Кошехабльский муниципальный район	-	-	-	-	-	-	-	-	-
Красногвардейский муниципальный район	-	-	...	-	-	...	-	-	-
Майкопский муниципальный район	-	...	60,0	-	...	60,0	-	-	-
Тахтамукайский муниципальный район	-	-	-	-	-	-	-	-	-
Теучежский муниципальный район	-	...	-	-	...	-	-	...	-
Шовгеновский муниципальный район	-	-	...	-	-	...	-	-	-
Городские округа Республики Адыгеи	-	-	-	...	-	...	-
город Майкоп	-	-	-	...	-	...	-
город Адыгейск	-	-	-	-	-	-	-	-	-

41. СТРУКТУРА ЧИСЛЕННОСТИ РУКОВОДИТЕЛЕЙ МАЛЫХ СЕЛЬСКОХОЗЯЙСТВЕННЫХ ПРЕДПРИЯТИЙ¹⁾ ПО ПОЛУ И ВОЗРАСТУ

(на 1 июля 2016 года; в процентах от общей численности руководителей)

Таблица 41

	Руководители в возрасте, лет			в том числе					
	до 29	29-49	50 и более	мужчины в возрасте, лет			женщины в возрасте, лет		
				до 29	29-49	50 и более	до 29	29-49	50 и более
Республика Адыгея	...	52,6	42,1	...	52,6	36,8	-	-	...
Муниципальные районы Республики Адыгеи	...	52,9	41,2	...	52,9	35,3	-	-	...
Гиагинский муниципальный район	...	37,5	50,0	...	37,5	50,0	-	-	-
Кошехабльский муниципальный район	-	-	-	-	-	-	-	-	-
Красногвардейский муниципальный район	-	-	-	-	...
Майкопский муниципальный район	-	-	...	-	-	...	-	-	-
Тахтамукайский муниципальный район	-	100,0	-	-	100,0	-	-	-	-
Теучежский муниципальный район	-	-	-	-	-	-	-	-	-
Шовгеновский муниципальный район	-	...	-	-	...	-	-	-	-
Городские округа Республики Адыгеи	-	-	-	-	-
город Майкоп	-	-	-	-	-
город Адыгейск	-	-	-	-	-	-	-	-	-

¹⁾ Без учета микропредприятий

42. РАСПРЕДЕЛЕНИЕ ЧИСЛЕННОСТИ РУКОВОДИТЕЛЕЙ СЕЛЬСКОХОЗЯЙСТВЕННЫХ ОРГАНИЗАЦИЙ, НЕ ОТНОСЯЩИХСЯ К СУБЪЕКТАМ МАЛОГО ПРЕДПРИНИМАТЕЛЬСТВА, ПО УРОВНЮ ОБРАЗОВАНИЯ

(на 1 июля 2016 года; человек)

Таблица 42

	Руководители, имеющие образование					
	высшее профес- сиональное (высшее)		среднее профес- сиональное (среднее специальное)		начальное профес- сиональное (профес- сионально- техничес- кое)	среднее (полное) общее или основное общее, начальное общее
	всего	в том числе сельскохо- зяйствен- ное	всего	в том числе сельскохо- зяйствен- ное		
Республика Адыгея	15	10	-	-	-	-
Муниципальные районы Республики Адыгеи	13	8	-	-	-	-
Гиагинский муниципальный район	-	-	-	-
Кошехабльский муниципальный район	-	-	-	-	-	-
Красногвардейский муниципальный район	-	-	-	-
Майкопский муниципальный район	5	...	-	-	-	-
Тахтамукайский муниципальный район	-	-	-	-	-	-
Теучежский муниципальный район	-	-	-	-
Шовгеновский муниципальный район	-	-	-	-
Городские округа Республики Адыгеи	-	-	-	-
город Майкоп	-	-	-	-
город Адыгейск	-	-	-	-	-	-

43. РАСПРЕДЕЛЕНИЕ ЧИСЛЕННОСТИ РУКОВОДИТЕЛЕЙ МАЛЫХ СЕЛЬСКОХОЗЯЙСТВЕННЫХ ПРЕДПРИЯТИЙ¹⁾ ПО УРОВНЮ ОБРАЗОВАНИЯ

(на 1 июля 2016 года; человек)

Таблица 43

	Руководители, имеющие образование					
	высшее профес- сиональное (высшее)		среднее профес- сиональное (среднее специальное)		начальное профес- сиональное (профес- сионально- техничес- кое)	среднее (полное) общее или основное общее, начальное общее
	всего	в том числе сельскохо- зяйствен- ное	всего	в том числе сельскохо- зяйствен- ное		
Республика Адыгея	16	8	...	-	-	...
Муниципальные районы Республики Адыгеи	15	8	...	-	-	...
Гиагинский муниципальный район	7	3	...	-	-	-
Кошехабльский муниципальный район	-	-	-	-	-	-
Красногвардейский муниципальный район	3	...	-	-	-	-
Майкопский муниципальный район	-	-	-	-	-	...
Тахтамукайский муниципальный район	3	...	-	-	-	-
Теучежский муниципальный район	-	-	-	-	-	-
Шовгеновский муниципальный район	-	-	-	-
Городские округа Республики Адыгеи	...	-	...	-	-	-
город Майкоп	...	-	...	-	-	-
город Адыгейск	-	-	-	-	-	-

¹⁾ Без учета микропредприятий

**44. СТРУКТУРА ЧИСЛЕННОСТИ РУКОВОДИТЕЛЕЙ СЕЛЬСКОХОЗЯЙСТВЕННЫХ ОРГАНИЗАЦИЙ,
НЕ ОТНОсяЩИХСЯ К СУБЪЕКТАМ МАЛОГО ПРЕДПРИНИМАТЕЛЬСТВА,
ПО УРОВНЮ ОБРАЗОВАНИЯ**

(на 1 июля 2016 года; в процентах от общей численности руководителей)

Таблица 44

	Руководители, имеющие образование					
	высшее профес- сиональное (высшее)		среднее профес- сиональное (среднее специальное)		начальное профес- сиональное (профес- сионально- техничес- кое)	среднее (полное) общее или основное общее, начальное общее
	всего	в том числе сельскохо- зяйствен- ное	всего	в том числе сельскохо- зяйствен- ное		
Республика Адыгея	100,0	66,7	-	-	-	-
Муниципальные районы Республики Адыгеи	100,0	61,5	-	-	-	-
Гиагинский муниципальный район	-	-	-	-
Кошехабльский муниципальный район	-	-	-	-	-	-
Красногвардейский муниципальный район	-	-	-	-
Майкопский муниципальный район	100,0	...	-	-	-	-
Тахтамукайский муниципальный район	-	-	-	-	-	-
Теучежский муниципальный район	-	-	-	-
Шовгеновский муниципальный район	-	-	-	-
Городские округа Республики Адыгеи	-	-	-	-
город Майкоп	-	-	-	-
город Адыгейск	-	-	-	-	-	-

45. СТРУКТУРА ЧИСЛЕННОСТИ РУКОВОДИТЕЛЕЙ МАЛЫХ СЕЛЬСКОХОЗЯЙСТВЕННЫХ ПРЕДПРИЯТИЙ¹⁾ ПО УРОВНЮ ОБРАЗОВАНИЯ

(на 1 июля 2016 года; в процентах от общей численности руководителей)

Таблица 45

	Руководители, имеющие образование					
	высшее профессиональное (высшее)		среднее профессиональное (среднее специальное)		начальное профессиональное (профессионально-техническое)	среднее (полное) общее или основное общее, начальное общее
	всего	в том числе сельскохозяйственное	всего	в том числе сельскохозяйственное		
Республика Адыгея	84,2	42,1	...	-	-	...
Муниципальные районы Республики Адыгеи	88,2	47,1	...	-	-	...
Гиагинский муниципальный район	87,5	37,5	...	-	-	-
Кошехабльский муниципальный район	-	-	-	-	-	-
Красногвардейский муниципальный район	100,0	...	-	-	-	-
Майкопский муниципальный район	-	-	-	-	-	...
Тахтамукайский муниципальный район	100,0	...	-	-	-	-
Теучежский муниципальный район	-	-	-	-	-	-
Шовгеновский муниципальный район	-	-	-	-
Городские округа Республики Адыгеи	...	-	...	-	-	-
город Майкоп	...	-	...	-	-	-
город Адыгейск	-	-	-	-	-	-

¹⁾ Без учета микропредприятий

**46. РАСПРЕДЕЛЕНИЕ ЧИСЛЕННОСТИ РУКОВОДИТЕЛЕЙ
К СУБЪЕКТАМ МАЛОГО ПРЕДПРИНИМАТЕЛЬСТВА,**
(на 1 июля 2016 года;

	Руководители,					
	общий стаж, лет					
	до 1	1 - 4	5-10	11-20	21-30	31 и более
Республика Адыгея	-	-	3	9
Муниципальные районы Республики Адыгеи	-	-	8
Гиагинский муниципальный район	-	-	-	-
Кошехабльский муниципальный район	-	-	-	-	-	-
Красногвардейский муниципальный район	-	-	-	-	-	...
Майкопский муниципальный район	-	-	-	3
Тахтамукайский муниципальный район	-	-	-	-	-	-
Теучежский муниципальный район	-	-	-	-
Шовгеновский муниципальный район	-	-	-	-	-	...
Городские округа Республики Адыгеи	-	-	-	-
город Майкоп	-	-	-	-
город Адыгейск	-	-	-	-	-	-

**СЕЛЬСКОХОЗЯЙСТВЕННЫХ ОРГАНИЗАЦИЙ, НЕ ОТНОСЯЩИХСЯ
ПО СТАЖУ РАБОТЫ**
человек)

Таблица 46

имеющие стаж работы											
в сельском хозяйстве, лет						руководителем, лет					
до 1	1 - 4	5-10	11-20	21-30	31 и более	до 1	1 - 4	5-10	11-20	21-30	31 и более
-	...	3	-	5	5	-	6	...	5	...	-
-	...	3	-	4	4	-	5	...	5	...	-
-	-	...	-	...	-	-	...	-	...	-	-
-	-	-	-	-	-	-	-	-	-	-	-
-	-	-	-	-	...	-	-	-	...	-	-
-	-	-	-
-	-	-	-	-	-	-	-	-	-	-	-
-	...	-	-	...	-	-	...	-	-	-	-
-	-	-	-	-	-	-	-
-	-	-	-	-	...	-	-	...	-
-	-	-	-	-	...	-	-	...	-
-	-	-	-	-	-	-	-	-	-	-	-

47. РАСПРЕДЕЛЕНИЕ ЧИСЛЕННОСТИ РУКОВОДИТЕЛЕЙ МАЛЫХ
(на 1 июля 2016 года;

	Руководители,					
	общий стаж, лет					
	до 1	1 - 4	5-10	11-20	21-30	31 и более
Республика Адыгея	-	6	5	5
Муниципальные районы						
Республики Адыгеи	-	5	4	5
Гиагинский муниципальный район	-	...	-	3	...	3
Кошехабльский муниципальный район	-	-	-	-	-	-
Красногвардейский муниципальный район	-	-	-	-
Майкопский муниципальный район	-	-	-	-	-	...
Тахтамукайский муниципальный район	-	-	-	-
Теучежский муниципальный район	-	-	-	-	-	-
Шовгеновский муниципальный район	-	-	-	-
Городские округа						
Республики Адыгеи	-	-	-	-
город Майкоп	-	-	-	-
город Адыгейск	-	-	-	-	-	-

¹⁾ Без учета микропредприятий

СЕЛЬСКОХОЗЯЙСТВЕННЫХ ОРГАНИЗАЦИЙ¹⁾ ПО СТАЖУ РАБОТЫ
человек)

Таблица 47

имеющие стаж работы											
в сельском хозяйстве, лет						руководителем, лет					
до 1	1 - 4	5-10	11-20	21-30	31 и более	до 1	1 - 4	5-10	11-20	21-30	31 и более
...	3	5	5	3	4	8	6	-	-
...	3	4	4	3	4	7	5	-	-
-	...	3	-	...	4	...	-	-
-	-	-	-	-	-	-	-	-	-	-	-
...	-	-	-	-	-	-
-	-	-	...	-	-	-	-	-	...	-	-
-	...	-	...	-	-	-	-	-	-
-	-	-	-	-	-	-	-	-	-	-	-
-	-	...	-	...	-	-	-	-	-
-	-	-	-	-	-	-	-
-	-	-	-	-	-	-	-
-	-	-	-	-	-	-	-	-	-	-	-

**48. СТРУКТУРА ЧИСЛЕННОСТИ РУКОВОДИТЕЛЕЙ СЕЛЬСКОХОЗЯЙСТВЕННЫХ
ПРЕДПРИНИМАТЕЛЬСТВА,**
(на 1 июля 2016 года; в процентах от

	Руководители,					
	общий стаж, лет					
	до 1	1 - 4	5-10	11-20	21-30	31 и более
Республика Адыгея	-	-	20,0	60,0
Муниципальные районы Республики Адыгеи	-	-	61,5
Гиагинский муниципальный район	-	-	-	-
Кошехабльский муниципальный район	-	-	-	-	-	-
Красногвардейский муниципальный район	-	-	-	-	-	...
Майкопский муниципальный район	-	-	-	60,0
Тахтамукайский муниципальный район	-	-	-	-	-	-
Теучежский муниципальный район	-	-	-	-
Шовгеновский муниципальный район	-	-	-	-	-	...
Городские округа Республики Адыгеи	-	-	-	-
город Майкоп	-	-	-	-
город Адыгейск	-	-	-	-	-	-

**ОРГАНИЗАЦИЙ, НЕ ОТНОсяЩИХся К СУБЪЕКТАМ МАЛОГО
ПО СТАЖУ РАБОТЫ**
общей численности руководителей)

Таблица 48

имеющие стаж работы											
в сельском хозяйстве, лет						руководителем, лет					
до 1	1 - 4	5-10	11-20	21-30	31 и более	до 1	1 - 4	5-10	11-20	21-30	31 и более
-	...	20,0	-	33,3	33,3	-	40,0	...	33,3	...	-
-	...	23,1	-	30,8	30,8	-	38,5	...	38,5	...	-
-	-	...	-	...	-	-	...	-	...	-	-
-	-	-	-	-	-	-	-	-	-	-	-
-	-	-	-	-	...	-	-	-	...	-	-
-	-	-	-
-	-	-	-	-	-	-	-	-	-	-	-
-	...	-	-	...	-	-	...	-	-	-	-
-	-	-	-	-	-	-	-
-	-	-	-	-	...	-	-	...	-
-	-	-	-	-	...	-	-	...	-
-	-	-	-	-	-	-	-	-	-	-	-
-	-	-	-	-	-	-	-	-	-	-	-

49. СТРУКТУРА ЧИСЛЕННОСТИ РУКОВОДИТЕЛЕЙ МАЛЫХ
(на 1 июля 2016 года; в процентах от

	Руководители,					
	общий стаж, лет					
	до 1	1 - 4	5-10	11-20	21-30	31 и более
Республика Адыгея	-	31,6	26,3	26,3
Муниципальные районы						
Республики Адыгеи	-	29,4	23,5	29,4
Гиагинский муниципальный район	-	...	-	37,5	...	37,5
Кошехабльский муниципальный район	-	-	-	-	-	-
Красногвардейский муниципальный район	-	-	-	-
Майкопский муниципальный район	-	-	-	-	-	...
Тахтамукайский муниципальный район	-	-	-	-
Теучежский муниципальный район	-	-	-	-	-	-
Шовгеновский муниципальный район	-	-	-	-
Городские округа						
Республики Адыгеи	-	-	-	-
город Майкоп	-	-	-	-
город Адыгейск	-	-	-	-	-	-

¹⁾ Без учета микропредприятий

СЕЛЬСКОХОЗЯЙСТВЕННЫХ ПРЕДПРИЯТИЙ¹⁾ ПО СТАЖУ РАБОТЫ
 общей численности руководителей)

Таблица 49

имеющие стаж работы											
в сельском хозяйстве, лет						руководителем, лет					
до 1	1 - 4	5-10	11-20	21-30	31 и более	до 1	1 - 4	5-10	11-20	21-30	31 и более
...	15,8	26,3	26,3	15,8	21,1	42,1	31,6	-	-
...	17,6	23,5	23,5	17,6	23,5	41,2	29,4	-	-
-	...	37,5	-	...	50,0	...	-	-
-	-	-	-	-	-	-	-	-	-	-	-
...	-	-	-	-	-	-
-	-	-	...	-	-	-	-	-	...	-	-
-	...	-	...	-	-	-	-	-	-
-	-	-	-	-	-	-	-	-	-	-	-
-	-	...	-	...	-	-	-	-	-
-	-	-	-	-	-	...	54,0	-	-
-	-	-	-	-	-	-	-
-	-	-	-	-	-	-	-	-	-	-	-

**50. РАСПРЕДЕЛЕНИЕ ЧИСЛЕННОСТИ ПОСТОЯННЫХ РАБОТНИКОВ
СЕЛЬСКОХОЗЯЙСТВЕННЫХ ОРГАНИЗАЦИЙ¹⁾ ПО ПОЛУ И ВОЗРАСТУ**

(на 1 июля 2016 года; человек)

Таблица 50

	Всего	в том числе									
		мужчины в возрасте, лет					женщины в возрасте, лет				
		до 15	15-17	18-29	30-59	60 и более	до 15	15-17	18-29	30-54	55 и более
Республика Адыгея	1909	-	-	200	1021	122	-	...	106	384	67
Муниципальные районы Республики Адыгеи	1621	-	-	173	909	109	-	...	88	273	60
Гиагинский муниципальный район	543	-	-	68	354	29	-	-	14	64	14
Кошехабльский муниципальный район	-	-	-	-	-	-	-	-	-	-	-
Красногвардейский муниципальный район	416	-	-	38	191	33	-	110	16
Майкопский муниципальный район	276	-	-	...	144	19	-	-	...	71	...
Тахтамукайский муниципальный район	82	-	-	...	63	...	-	-	-
Теучежский муниципальный район	...	-	-	-	-
Шовгеновский муниципальный район	127	-	-	12	81	10	-	-	5	17	...
Городские округа Республики Адыгеи	288	-	-	...	112	13	-	-	...	111	7
город Майкоп	288	-	-	...	112	13	-	-	...	111	7
город Адыгейск	-	-	-	-	-	-	-	-	-	-	-

¹⁾ Без учета микропредприятий и подсобных сельскохозяйственных предприятий несельскохозяйственных организаций

**51. РАСПРЕДЕЛЕНИЕ ЧИСЛЕННОСТИ ПОСТОЯННЫХ РАБОТНИКОВ
СЕЛЬСКОХОЗЯЙСТВЕННЫХ ОРГАНИЗАЦИЙ, НЕ ОТНОСЯЩИХСЯ К СУБЪЕКТАМ МАЛОГО
ПРЕДПРИНИМАТЕЛЬСТВА ПО ПОЛУ И ВОЗРАСТУ**

(на 1 июля 2016 года; человек)

Таблица 51

	Всего	в том числе									
		мужчины в возрасте, лет					женщины в возрасте, лет				
		до 15	15-17	18-29	30-59	60 и более	до 15	15-17	18-29	30-54	55 и более
Республика Адыгея	1134	-	-	112	528	74	-	...	89	274	48
Муниципальные районы Республики Адыгеи	872	-	-	85	429	64	-	...	72	170	43
Гиагинский муниципальный район	...	-	-	-	-
Кошехабльский муниципальный район	-	-	-	-	-	-	-	-	-	-	-
Красногвардейский муниципальный район	...	-	-	-
Майкопский муниципальный район	255	-	-	...	129	19	-	-	...	65	...
Тахтамукайский муниципальный район	-	-	-	-	-	-	-	-	-	-	-
Теучежский муниципальный район	...	-	-	-	-
Шовгеновский муниципальный район	...	-	-	-	-	-
Городские округа Республики Адыгеи	...	-	-	-	-
город Майкоп	...	-	-	-	-
город Адыгейск	-	-	-	-	-	-	-	-	-	-	-

**52. РАСПРЕДЕЛЕНИЕ ЧИСЛЕННОСТИ ПОСТОЯННЫХ РАБОТНИКОВ МАЛЫХ
СЕЛЬСКОХОЗЯЙСТВЕННЫХ ПРЕДПРИЯТИЙ¹⁾ ПО ПОЛУ И ВОЗРАСТУ**
(на 1 июля 2016 года; человек)

Таблица 52

	Всего	в том числе									
		мужчины в возрасте, лет					женщины в возрасте, лет				
		до 15	15-17	18-29	30-59	60 и более	до 15	15-17	18-29	30-54	55 и более
Республика Адыгея	775	-	-	88	493	48	-	-	17	110	19
Муниципальные районы Республики Адыгеи	749	-	-	88	480	45	-	-	16	103	17
Гиагинский муниципальный район	415	-	-	53	256	24	-	-	11	61	10
Кошехабльский муниципальный район	-	-	-	-	-	-	-	-	-	-	-
Красногвардейский муниципальный район	123	-	-	13	-	-	-
Майкопский муниципальный район	...	-	-	-	...	-	-	-	-	...	-
Тахтамукайский муниципальный район	82	-	-	...	63	...	-	-	-
Теучежский муниципальный район	-	-	-	-	-	-	-	-	-	-	-
Шовгеновский муниципальный район	...	-	-	-	-
Городские округа Республики Адыгеи	...	-	-	-	-	-
город Майкоп	...	-	-	-	-	-
город Адыгейск	-	-	-	-	-	-	-	-	-	-	-

¹⁾ Без учета микропредприятий

53. СТРУКТУРА ЧИСЛЕННОСТИ ПОСТОЯННЫХ РАБОТНИКОВ СЕЛЬСКОХОЗЯЙСТВЕННЫХ ОРГАНИЗАЦИЙ¹⁾ ПО ПОЛУ И ВОЗРАСТУ

(на 1 июля 2016 года; в процентах от общей численности постоянных работников)

Таблица 53

	Мужчины в возрасте, лет					Женщины в возрасте, лет				
	до 15	15-17	18-29	30-59	60 и более	до 15	15-17	18-29	30-54	55 и более
Республика Адыгея	-	-	10,5	53,5	6,4	-	...	5,6	20,1	3,5
Муниципальные районы Республики Адыгеи	-	-	10,7	56,1	6,7	-	...	5,4	16,8	3,7
Гиагинский муниципальный район	-	-	12,5	65,2	5,3	-	-	2,6	11,8	2,6
Кошехабльский муниципальный район	-	-	-	-	-	-	-	-	-	-
Красногвардейский муниципальный район	-	-	9,1	45,9	7,9	-	26,4	3,8
Майкопский муниципальный район	-	-	...	52,2	6,9	-	-	...	25,7	...
Тахтамукайский муниципальный район	-	-	...	76,8	...	-	-	-
Теучежский муниципальный район	-	-	-	-
Шовгеновский муниципальный район	-	-	9,4	63,8	7,9	-	-	3,9	13,4	...
Городские округа Республики Адыгеи	-	-	...	38,9	4,5	-	-	...	38,5	2,4
город Майкоп	-	-	...	38,9	4,5	-	-	...	38,5	2,4
город Адыгейск	-	-	-	-	-	-	-	-	-	-

¹⁾ Без учета микропредприятий и подсобных сельскохозяйственных предприятий несельскохозяйственных организаций

54. СТРУКТУРА ЧИСЛЕННОСТИ ПОСТОЯННЫХ РАБОТНИКОВ СЕЛЬСКОХОЗЯЙСТВЕННЫХ ОРГАНИЗАЦИЙ, НЕ ОТНОСЯЩИХСЯ К СУБЪЕКТАМ МАЛОГО ПРЕДПРИНИМАТЕЛЬСТВА ПО ПОЛУ И ВОЗРАСТУ

(на 1 июля 2016 года; в процентах от общей численности постоянных работников)

Таблица 54

	Мужчины в возрасте, лет					Женщины в возрасте, лет				
	до 15	15-17	18-29	30-59	60 и более	до 15	15-17	18-29	30-54	55 и более
Республика Адыгея	-	-	9,9	46,6	6,5	-	...	7,8	24,2	4,2
Муниципальные районы Республики Адыгеи	-	-	9,7	49,2	7,3	-	...	8,3	19,5	4,9
Гиагинский муниципальный район	-	-	-	-
Кошехабльский муниципальный район	-	-	-	-	-	-	-	-	-	-
Красногвардейский муниципальный район	-	-	-
Майкопский муниципальный район	-	-	...	50,6	7,5	-	-	...	25,5	...
Тахтамукайский муниципальный район	-	-	-	-	-	-	-	-	-	-
Теучежский муниципальный район	-	-	-	-
Шовгеновский муниципальный район	-	-	-	-	-
Городские округа Республики Адыгеи	-	-	-	-
город Майкоп	-	-	-	-
город Адыгейск	-	-	-	-	-	-	-	-	-	-

55. СТРУКТУРА ЧИСЛЕННОСТИ ПОСТОЯННЫХ РАБОТНИКОВ МАЛЫХ СЕЛЬСКОХОЗЯЙСТВЕННЫХ ПРЕДПРИЯТИЙ¹⁾ ПО ПОЛУ И ВОЗРАСТУ
(на 1 июля 2016 года; в процентах от общей численности постоянных работников)

Таблица 55

	Мужчины в возрасте, лет					Женщины в возрасте, лет				
	до 15	15-17	18-29	30-59	60 и более	до 15	15-17	18-29	30-54	55 и более
Республика Адыгея	-	-	11,4	63,6	6,2	-	-	2,2	14,2	2,5
Муниципальные районы Республики Адыгеи	-	-	11,7	64,1	6,0	-	-	2,1	13,8	2,3
Гиагинский муниципальный район	-	-	12,8	61,7	5,8	-	-	2,7	14,7	2,4
Кошехабльский муниципальный район	-	-	-	-	-	-	-	-	-	-
Красногвардейский муниципальный район	-	-	10,6	-	-	-
Майкопский муниципальный район	-	-	-	...	-	-	-	-	...	-
Тахтамукайский муниципальный район	-	-	...	76,8	...	-	-	-
Теучежский муниципальный район	-	-	-	-	-	-	-	-	-	-
Шовгеновский муниципальный район	-	-	-	-
Городские округа Республики Адыгеи	-	-	-	-	-
город Майкоп	-	-	-	-	-
город Адыгейск	-	-	-	-	-	-	-	-	-	-

¹⁾ Без учета микропредприятий

**56. РАСПРЕДЕЛЕНИЕ ЧИСЛЕННОСТИ ПОСТОЯННЫХ РАБОТНИКОВ
СЕЛЬСКОХОЗЯЙСТВЕННЫХ ОРГАНИЗАЦИЙ¹⁾ ПО УРОВНЮ ОБРАЗОВАНИЯ**

(на 1 июля 2016 года; человек)

Таблица 56

	Работники, имеющие образование						
	высшее профес- сиональное (высшее)		среднее профес- сиональное (сред- нее специальное)		началь- ное про- фессио- нальное (профес- сиональ- но-техни- ческое)	среднее (полное) общее или ос- новное общее	началь- ное об- щее или не имеют началь- ного общего образо- вания
	всего	в том числе сельско- хозяйст- венное	всего	в том числе сельско- хозяйст- венное			
Республика Адыгея	282	82	448	66	344	655	180
Муниципальные районы Республики Адыгеи	216	81	414	63	326	561	104
Гиагинский муниципальный район	85	24	139	16	161	153	5
Кошехабльский муниципальный район	-	-	-	-	-	-	-
Красногвардейский муниципальный район	25	19	112	...	74	125	...
Майкопский муниципальный район	43	14	19	11	42	170	...
Тахтамукайский муниципальный район	9	...	20	42	...
Теучежский муниципальный район	-
Шовгеновский муниципальный район	31	11	36	7	19	41	-
Городские округа Республики Адыгеи	66	...	34	...	18	94	...
город Майкоп	66	...	34	...	18	94	...
город Адыгейск	-	-	-	-	-	-	-

¹⁾ Без учета микропредприятий и подсобных сельскохозяйственных предприятий несельскохозяйственных организаций

**57. РАСПРЕДЕЛЕНИЕ ЧИСЛЕННОСТИ ПОСТОЯННЫХ РАБОТНИКОВ
СЕЛЬСКОХОЗЯЙСТВЕННЫХ ОРГАНИЗАЦИЙ, НЕ ОТНОСЯЩИХСЯ К СУБЪЕКТАМ МАЛОГО
ПРЕДПРИНИМАТЕЛЬСТВА, ПО УРОВНЮ ОБРАЗОВАНИЯ**

(на 1 июля 2016 года; человек)

Таблица 57

	Работники, имеющие образование						
	высшее профес- сиональное (высшее)		среднее профес- сиональное (сред- нее специальное)		началь- ное про- фессио- нальное (профес- сиональ- но-техни- ческое)	среднее (полное) общее или ос- новное общее	началь- ное об- щее или не имеют началь- ного общего образо- вания
	всего	в том числе сельско- хозяйст- венное	всего	в том числе сельско- хозяйст- венное			
Республика Адыгея	152	42	193	45	214	407	168
Муниципальные районы Республики Адыгеи	92	41	166	42	200	322	92
Гиагинский муниципальный район
Кошехабльский муниципальный район	-	-	-	-	-	-	-
Красногвардейский муниципальный район
Майкопский муниципальный район	41	12	19	11	42	151	...
Тахтамукайский муниципальный район	-	-	-	-	-	-	-
Теучежский муниципальный район	-
Шовгеновский муниципальный район	-
Городские округа Республики Адыгеи
город Майкоп
город Адыгейск	-	-	-	-	-	-	-

58. РАСПРЕДЕЛЕНИЕ ЧИСЛЕННОСТИ ПОСТОЯННЫХ РАБОТНИКОВ МАЛЫХ СЕЛЬСКОХОЗЯЙСТВЕННЫХ ПРЕДПРИЯТИЙ¹⁾ ПО УРОВНЮ ОБРАЗОВАНИЯ

(на 1 июля 2016 года; человек)

Таблица 58

	Работники, имеющие образование						
	высшее профессиональное (высшее)		среднее профессиональное (среднее специальное)		начальное профессиональное (профессионально-техническое)	среднее (полное) общее или основное общее	начальное общее или не имеют начального общего образования
	всего	в том числе сельскохозяйственное	всего	в том числе сельскохозяйственное			
Республика Адыгея	130	40	255	21	130	248	...
Муниципальные районы Республики Адыгеи	124	40	248	21	126	239	...
Гиагинский муниципальный район	75	17	115	6	88	135	...
Кошехабльский муниципальный район	-	-	-	-	-	-	-
Красногвардейский муниципальный район	81	-	-
Майкопский муниципальный район	-	-	-	...	-
Тахтамукайский муниципальный район	9	...	20	42	...
Теучежский муниципальный район	-	-	-	-	-	-	-
Шовгеновский муниципальный район	-
Городские округа Республики Адыгеи	...	-	...	-	-
город Майкоп	...	-	...	-	-
город Адыгейск	-	-	-	-	-	-	-

¹⁾ Без учета микропредприятий

59. СТРУКТУРА ЧИСЛЕННОСТИ ПОСТОЯННЫХ РАБОТНИКОВ СЕЛЬСКОХОЗЯЙСТВЕННЫХ ОРГАНИЗАЦИЙ¹⁾ ПО УРОВНЮ ОБРАЗОВАНИЯ

(на 1 июля 2016 года; в процентах от общей численности постоянных работников)

Таблица 59

	Работники, имеющие образование						
	высшее профес- сиональное (высшее)		среднее профес- сиональное (сред- нее специальное)		началь- ное профес- сиональное (профес- сиональ- но-техни- ческое)	среднее (полное) общее или ос- новное общее	началь- ное об- щее или не имеют началь- ного общего образо- вания
	всего	в том числе сельско- хозяйст- венное	всего	в том числе сельско- хозяйст- венное			
Республика Адыгея	14,8	4,3	23,5	3,5	18,0	34,3	9,4
Муниципальные районы Республики Адыгеи	13,3	5,0	25,5	3,9	20,1	34,6	6,4
Гиагинский муниципальный район	15,7	4,4	25,6	2,9	29,7	28,2	0,9
Кошехабльский муниципальный район	-	-	-	-	-	-	-
Красногвардейский муниципальный район	6,0	4,6	26,9	...	17,8	30,0	...
Майкопский муниципальный район	15,6	5,1	6,9	4,0	15,2	61,6	...
Тахтамукайский муниципальный район	11,0	...	24,4	51,2	...
Теучежский муниципальный район	-
Шовгеновский муниципальный район	24,4	8,7	28,3	5,5	15,0	32,3	-
Городские округа Республики Адыгеи	22,9	...	11,8	...	6,3	32,6	...
город Майкоп	22,9	...	11,8	...	6,3	32,6	...
город Адыгейск	-	-	-	-	-	-	-

1) Без учета микропредприятий и подсобных сельскохозяйственных предприятий несельскохозяйственных организаций

60. СТРУКТУРА ЧИСЛЕННОСТИ ПОСТОЯННЫХ РАБОТНИКОВ СЕЛЬСКОХОЗЯЙСТВЕННЫХ ОРГАНИЗАЦИЙ, НЕ ОТНОСЯЩИХСЯ К СУБЪЕКТАМ МАЛОГО ПРЕДПРИНИМАТЕЛЬСТВА, ПО УРОВНЮ ОБРАЗОВАНИЯ

(на 1 июля 2016 года; в процентах от общей численности постоянных работников)

Таблица 60

	Работники, имеющие образование						
	высшее профессиональное (высшее)		среднее профессиональное (среднее специальное)		начальное профессиональное (профессионально-техническое)	среднее (полное) общее или основное общее	начальное общее или не имеют начального общего образования
	всего	в том числе сельскохозяйственное	всего	в том числе сельскохозяйственное			
Республика Адыгея	13,4	3,7	17,0	4,0	18,9	35,9	14,8
Муниципальные районы Республики Адыгеи	10,6	4,7	19,0	4,8	22,9	36,9	10,6
Гиагинский муниципальный район
Кошехабльский муниципальный район	-	-	-	-	-	-	-
Красногвардейский муниципальный район
Майкопский муниципальный район	16,1	4,7	7,5	4,3	16,5	59,2	...
Тахтамукайский муниципальный район	-	-	-	-	-	-	-
Теучежский муниципальный район	-
Шовгеновский муниципальный район	-
Городские округа Республики Адыгеи
город Майкоп
город Адыгейск	-	-	-	-	-	-	-



61. СТРУКТУРА ЧИСЛЕННОСТИ ПОСТОЯННЫХ РАБОТНИКОВ МАЛЫХ СЕЛЬСКОХОЗЯЙСТВЕННЫХ ПРЕДПРИЯТИЙ¹⁾ ПО УРОВНЮ ОБРАЗОВАНИЯ
(на 1 июля 2016 года; в процентах от общей численности постоянных работников)

Таблица 61

	Работники, имеющие образование						
	высшее профессиональное (высшее)		среднее профессиональное (среднее специальное)		начальное профессиональное (профессионально-техническое)	среднее (полное) общее или основное общее	начальное общее или не имеют начального общего образования
	всего	в том числе сельскохозяйственное	всего	в том числе сельскохозяйственное			
Республика Адыгея	16,8	5,2	32,9	2,7	16,8	32,0	...
Муниципальные районы Республики Адыгеи	16,6	5,3	33,1	2,8	16,8	31,9	...
Гиагинский муниципальный район	18,1	4,1	27,7	1,4	21,2	32,5	...
Кошехабльский муниципальный район	-	-	-	-	-	-	-
Красногвардейский муниципальный район	65,9	-	-
Майкопский муниципальный район	-	-	-	...	-
Тахтамукайский муниципальный район	11,0	...	24,4	51,2	...
Теучежский муниципальный район	-	-	-	-	-	-	-
Шовгеновский муниципальный район	-
Городские округа Республики Адыгеи	...	-	...	-	-
город Майкоп	...	-	...	-	-
город Адыгейск	-	-	-	-	-	-	-

¹⁾ Без учета микропредприятий

62. ГРУППИРОВКА СЕЛЬСКОХОЗЯЙСТВЕННЫХ ОРГАНИЗАЦИЙ ПО ЧИСЛЕННОСТИ РАБОТНИКОВ¹⁾
(на 1 июля 2016 года)

Таблица 62

	Сельскохозяйственные организации, имеющие численность работников, человек								Итого
	до 16	16 - 50	51 - 100	101 - 250	251 - 400	401 - 800	801- 1200	свыше 1200	
Республика Адыгея									
Число организаций, единиц	53	16	11	7	...	-	-	-	88
в процентах от общего числа организаций	60,2	18,2	12,5	8,0	...	-	-	-	100
Численность работников, человек	315	429	680	1160	...	-	-	-	2856
в процентах от общей численности работников	11,0	15,0	23,8	40,6	...	-	-	-	100
в среднем на одну организацию, человек	6	27	62	166	...	-	-	-	32
Муниципальные районы Республики Адыгеи									
Гиагинский муниципальный район									
Число организаций, единиц	44	15	10	6	...	-	-	-	76
в процентах от общего числа организаций	57,9	19,7	13,2	7,9	...	-	-	-	100
Численность работников, человек	235	412	629	925	...	-	-	-	2473
в процентах от общей численности работников	9,5	16,7	25,4	37,4	...	-	-	-	100
в среднем на одну организацию, человек	5	27	63	154	...	-	-	-	33
Кошехабльский муниципальный район									
Число организаций, единиц	6	3	5	...	-	-	-	-	16
в процентах от общего числа организаций	37,5	18,8	31,3	...	-	-	-	-	100
Численность работников, человек	40	120	311	...	-	-	-	-	872
в процентах от общей численности работников	4,6	13,8	35,7	...	-	-	-	-	100
в среднем на одну организацию, человек	7	40	62	...	-	-	-	-	55
Красногвардейский муниципальный район									
Число организаций, единиц	4	-	-	-	-	-	-	-	4
в процентах от общего числа организаций	100,0	-	-	-	-	-	-	-	100
Численность работников, человек	16	-	-	-	-	-	-	-	16
в процентах от общей численности работников	100,0	-	-	-	-	-	-	-	100
в среднем на одну организацию, человек	4	-	-	-	-	-	-	-	4
Майкопский муниципальный район									
Число организаций, единиц	3	-	-	-	-	7
в процентах от общего числа организаций	42,9	-	-	-	-	100
Численность работников, человек	29	-	-	-	-	444
в процентах от общей численности работников	6,5	-	-	-	-	100
в среднем на одну организацию, человек	10	-	-	-	-	63
Муниципальный район Майкопский									
Число организаций, единиц	15	-	-	-	-	21
в процентах от общего числа организаций	71,4	-	-	-	-	100
Численность работников, человек	55	-	-	-	-	457
в процентах от общей численности работников	12,0	-	-	-	-	100
в среднем на одну организацию, человек	4	-	-	-	-	22



	Сельскохозяйственные организации, имеющие численность работников, человек								Итого
	до 16	16 - 50	51 - 100	101 - 250	251 - 400	401 - 800	801- 1200	свыше 1200	
Тахтамукайский муниципальный район									
Число организаций, единиц	9	3	-	-	-	-	-	-	12
в процентах от общего числа организаций	75,0	25,0	-	-	-	-	-	-	100
Численность работников, человек	52	90	-	-	-	-	-	-	142
в процентах от общей численности работников	36,6	63,4	-	-	-	-	-	-	100
в среднем на одну организацию, человек	6	30	-	-	-	-	-	-	12
Теучежский муниципальный район									
Число организаций, единиц	5	...	-	-	...	-	-	-	8
в процентах от общего числа организаций	62,5	...	-	-	...	-	-	-	100
Численность работников, человек	30	...	-	-	...	-	-	-	351
в процентах от общей численности работников	8,5	...	-	-	...	-	-	-	100
в среднем на одну организацию, человек	6	...	-	-	...	-	-	-	44
Шовгеновский муниципальный район									
Число организаций, единиц	...	4	...	-	-	-	-	-	8
в процентах от общего числа организаций	...	50,0	...	-	-	-	-	-	100
Численность работников, человек	...	70	...	-	-	-	-	-	191
в процентах от общей численности работников	...	36,6	...	-	-	-	-	-	100
в среднем на одну организацию, человек	...	18	...	-	-	-	-	-	24
Городские округа Республики Адыгеи									
Число организаций, единиц	9	-	-	-	-	12
в процентах от общего числа организаций	75,0	-	-	-	-	100
Численность работников, человек	80	-	-	-	-	383
в процентах от общей численности работников	20,9	-	-	-	-	100
в среднем на одну организацию, человек	9	-	-	-	-	32
город Майкоп									
Число организаций, единиц	7	-	-	-	-	10
в процентах от общего числа организаций	70,0	-	-	-	-	100
Численность работников, человек	71	-	-	-	-	374
в процентах от общей численности работников	19,0	-	-	-	-	100
в среднем на одну организацию, человек	10	-	-	-	-	37
город Адыгейск									
Число организаций, единиц	...	-	-	-	-	-	-	-	...
в процентах от общего числа организаций	...	-	-	-	-	-	-	-	...
Численность работников, человек	...	-	-	-	-	-	-	-	...
в процентах от общей численности работников	...	-	-	-	-	-	-	-	...
в среднем на одну организацию, человек	...	-	-	-	-	-	-	-	...

¹⁾ Без учета подсобных сельскохозяйственных предприятий несельскохозяйственных организаций

**ТРУДОВЫЕ РЕСУРСЫ КРЕСТЬЯНСКИХ (ФЕРМЕРСКИХ) ХОЗЯЙСТВ И
ИНДИВИДУАЛЬНЫХ ПРЕДПРИНИМАТЕЛЕЙ**

**63. СРЕДНЕГОДОВАЯ ЧИСЛЕННОСТЬ ВСЕХ РАБОТНИКОВ КРЕСТЬЯНСКИХ (ФЕРМЕРСКИХ)
ХОЗЯЙСТВ И ИНДИВИДУАЛЬНЫХ ПРЕДПРИНИМАТЕЛЕЙ В 2015 ГОДУ**
(человек)

Таблица 63

	Крестьянские (фермерские) хозяйства и индивидуальные предприниматели	в том числе	
		крестьянские (фермерские) хозяйства	индивидуальные предприниматели
Республика Адыгея	2377	1422	955
Муниципальные районы Республики Адыгеи	2283	1346	937
Гиагинский муниципальный район	279	246	33
Кошехабльский муниципальный район	976	356	620
Красногвардейский муниципальный район	367	250	117
Майкопский муниципальный район	236	196	40
Тахтамукайский муниципальный район	61	61	-
Теучежский муниципальный район	192	73	119
Шовгеновский муниципальный район	172	164	8
Городские округа Республики Адыгеи	94	76	18
город Майкоп	89	71	18
город Адыгейск	-

64. СРЕДНЕГОДОВАЯ ЧИСЛЕННОСТЬ РАБОТНИКОВ, ЗАНЯТЫХ В СЕЛЬСКОХОЗЯЙСТВЕННОМ ПРОИЗВОДСТВ КРЕСТЬЯНСКИХ (ФЕРМЕРСКИХ) ХОЗЯЙСТВ И ИНДИВИДУАЛЬНЫХ ПРЕДПРИНИМАТЕЛЕЙ В 2015 ГОДУ
(человек)

Таблица 64

	Крестьянские (фермерские) хозяйства и индивидуальные предприниматели - всего	в том числе	
		крестьянские (фермерские) хозяйства	индивидуальные предприниматели
Республика Адыгея	2298	1367	931
Муниципальные районы Республики Адыгеи	2213	1298	915
Гиагинский муниципальный район	264	237	27
Кошехабльский муниципальный район	953	346	607
Красногвардейский муниципальный район	355	240	115
Майкопский муниципальный район	219	179	40
Тахтамукайский муниципальный район	60	60	-
Теучежский муниципальный район	191	73	118
Шовгеновский муниципальный район	171	163	8
Городские округа Республики Адыгеи	85	69	16
город Майкоп	80	64	16
город Адыгейск	-

65. ЧИСЛЕННОСТЬ РАБОТНИКОВ КРЕСТЬЯНСКИХ (ФЕРМЕРСКИХ)

(на 1 июля 2016 года;

	Численность работников - всего	из них занятых в сельскохозяйственном производстве		члены КФХ (включая главу хозяйства), индивидуальные предприниматели	члены семей глав хозяйств, не зарегистрированные как члены КФХ, помогающие члены семей индивидуальных предпринимателей
		всего	в процентах от общей численности работников		
Республика Адыгея	2939	2820	96,0	1558	577
Муниципальные районы Республики Адыгеи	2798	2703	96,6	1529	541
Гиагинский муниципальный район	321	287	89,4	166	28
Кошехабльский муниципальный район	995	978	98,3	679	147
Красногвардейский муниципальный район	639	629	98,4	293	198
Майкопский муниципальный район	351	336	95,7	128	121
Тахтамукайский муниципальный район	86	86	100,0	32	...
Теучежский муниципальный район	165	161	97,6	102	34
Шовгеновский муниципальный район	241	226	93,8	129	11
Городские округа Республики Адыгеи	141	117	83,0	29	36
город Майкоп	136	112	82,4	27	33
город Адыгейск

ХОЗЯЙСТВ И ИНДИВИДУАЛЬНЫХ ПРЕДПРИНИМАТЕЛЕЙ
человек)

Таблица 65

в том числе				В среднем в расчете на одно хозяйство, осуществлявшее сельскохозяйственную деятельность в I полугодии 2016 года	
наемные работники, занятые на постоянной основе		временные и сезонные работники			
всего	в процентах от численности работников, занятых в сельскохозяйственном производстве	всего	в процентах от численности работников, занятых в сельскохозяйственном производстве	Численность всех работников хозяйства	из них занятых в сельскохозяйственном производстве
531	18,8	154	5,5	2	2
516	19,1	117	4,3	2	2
93	32,4	-	-	2	2
109	11,1	43	4,4	1	1
95	15,1	43	6,8	2	2
77	22,9	10	3,0	3	3
37	43,0	15	17,4	3	3
22	13,7	2	2
83	36,7	3	1,3	2	2
15	12,8	37	31,6	5	5
15	13,4	37	33,0	6	5
-	-	-	-

66. ЧИСЛЕННОСТЬ РАБОТНИКОВ КРЕСТЬЯНСКИХ

(на 1 июля 2016 года;

	Численность работников - всего	из них занятых в сельскохозяйственном производстве		члены КФХ (включая главу хозяйства)	члены семей глав хозяйств, не зарегистрированные как члены КФХ
		всего	в процентах от общей численности работников		
Республика Адыгея	1823	1720	94,3	784	367
Муниципальные районы Республики Адыгеи	1704	1623	95,2	758	335
Гиагинский муниципальный район	274	240	87,6	130	25
Кошехабльский муниципальный район	375	366	97,6	201	51
Красногвардейский муниципальный район	422	414	98,1	148	137
Майкопский муниципальный район	303	289	95,4	105	106
Тахтамукайский муниципальный район	86	86	100,0	32	...
Теучежский муниципальный район	57	56	98,2	31	6
Шовгеновский муниципальный район	187	172	92,0	111	8
Городские округа Республики Адыгеи	119	97	81,5	26	32
город Майкоп	114	92	80,7	24	29
город Адыгейск

(ФЕРМЕРСКИХ) ХОЗЯЙСТВ

человек)

Таблица 66

В том числе				В среднем в расчете на одно хозяйство, осуществлявшее сельскохозяйственную деятельность в I полугодии 2016 года	
наемные работники, занятые на постоянной основе		временные и сезонные работники			
всего	в процентах от численности работников, занятых в сельскохозяйственном производстве	всего	в процентах от численности работников, занятых в сельскохозяйственном производстве	Численность всех работников хозяйства	из них занятых в сельскохозяйственном производстве
453	26,3	116	6,7	2	2
439	27,0	91	5,6	2	2
85	35,4	-	-	2	2
83	22,7	31	8,5	2	2
93	22,5	36	8,7	3	3
74	25,6	3	3
37	43,0	15	17,4	3	3
16	28,6	2	2
51	29,7	2	1
14	14,4	25	25,8	5	4
14	15,2	25	27,2	5	4
-	-	-	-

67. ЧИСЛЕННОСТЬ РАБОТНИКОВ ИНДИВИДУАЛЬНЫХ

(на 1 июля 2016 года;

	Численность работников - всего	из них занятых в сельскохозяйственном производстве		индивидуальные предприниматели	помогающие члены семей индивидуальных предпринимателей
		всего	в процентах от общей численности работников		
Республика Адыгея	1116	1100	98,6	774	210
Муниципальные районы Республики Адыгеи	1094	1080	98,7	771	206
Гиагинский муниципальный район	47	47	100,0	36	3
Кошехабльский муниципальный район	620	612	98,7	478	96
Красногвардейский муниципальный район	217	215	99,1	145	61
Майкопский муниципальный район	48	47	97,9	23	15
Тахтамукайский муниципальный район	-	-	-	-	-
Теучежский муниципальный район	108	105	97,2	71	28
Шовгеновский муниципальный район	54	54	100,0	18	...
Городские округа Республики Адыгеи	22	20	90,9	3	...
город Майкоп	22	20	90,9	3	...
город Адыгейск	-	-	-	-	-

ПРЕДПРИНИМАТЕЛЕЙ

человек)

Таблица 67

В том числе				В среднем в расчете на одно хозяйство, осуществлявшее сельскохозяйственную деятельность в I полугодии 2016 года	
наемные работники, занятые на постоянной основе		временные и сезонные работники			
всего	в процентах от численности работников, занятых в сельскохозяйственном производстве	всего	в процентах от численности работников, занятых в сельскохозяйственном производстве	Численность всех работников хозяйства	из них занятых в сельскохозяйственном производстве
78	7,1	38	3,5		
77	7,1	26	2,4	1	1
8	17,0	-	-	1	1
26	4,2	12	2,0	1	1
...	...	7	3,3	1	1
...	2	2
-	-	-	-	-	-
6	5,7	-	-	2	1
32	59,3	3	3
...	7	7
...	7	7
-	-	-	-	-	-

68. РАСПРЕДЕЛЕНИЕ ЧИСЛЕННОСТИ ГЛАВ КРЕСТЬЯНСКИХ (ФЕРМЕРСКИХ)

(на 1 июля 2016 года;

	Главы крестьянских (фермерских) хозяйств и индивидуальные предприниматели				всего
	всего	в том числе в возрасте, лет			
		до 29	29-49	50 и более	
Республика Адыгея	1585	54	660	871	1387
Муниципальные районы Республики Адыгеи	1559	54	645	860	1362
Гиагинский муниципальный район	178	6	97	75	143
Кошехабльский муниципальный район	694	14	274	406	627
Красногвардейский муниципальный район	296	9	96	191	256
Майкопский муниципальный район	123	15	54	54	95
Тахтамукайский муниципальный район	32	-	15	17	28
Теучежский муниципальный район	99	4	41	54	96
Шовгеновский муниципальный район	137	6	68	63	117
Городские округа Республики Адыгеи	26	-	15	11	25
город Майкоп	24	-	15	9	23
город Адыгейск	...	-	-

ХОЗЯЙСТВ И ИНДИВИДУАЛЬНЫХ ПРЕДПРИНИМАТЕЛЕЙ ПО ПОЛУ И ВОЗРАСТУ
человек)

Таблица 68

в том числе							В процентах от общей численности глав КФХ и индивидуальных предпринимателей	
мужчины			женщины				мужчины	женщины
в том числе в возрасте, лет			всего	в том числе в возрасте, лет				
до 29	29-49	50 и более		до 29	29-49	50 и более		
42	574	771	198	12	86	100	87,5	12,5
42	560	760	197	12	85	100	87,4	12,6
5	80	58	35	...	17	17	80,3	19,7
12	248	367	67	...	26	39	90,3	9,7
8	80	168	40	...	16	23	86,5	13,5
11	42	42	28	4	12	12	77,2	22,8
-	12	16	4	-	3	...	87,5	12,5
4	39	53	3	-	97,0	3,0
...	59	56	20	4	9	7	85,4	14,6
-	14	11	...	-	...	-	96,2	...
-	14	9	...	-	...	-	95,8	...
-	-	...	-	-	-	-	...	-

69. РАСПРЕДЕЛЕНИЕ ЧИСЛЕННОСТИ ГЛАВ КРЕСТЬЯНСКИХ (ФЕРМЕРСКИХ)

(на 1 июля 2016 года;

	Главы крестьянских (фермерских) хозяйств и индивидуальные предприниматели - всего	высшее профессиональное (высшее)	
		всего	в том числе сель- скохозяйственное
Республика Адыгея	1585	592	182
Муниципальные районы Республики Адыгеи	1559	582	176
Гиагинский муниципальный район	178	75	29
Кошехабльский муниципальный район	694	229	57
Красногвардейский муниципальный район	296	79	26
Майкопский муниципальный район	123	64	19
Тахтамукайский муниципальный район	32	23	12
Теучежский муниципальный район	99	44	5
Шовгеновский муниципальный район	137	68	28
Городские округа Республики Адыгеи	26	10	6
город Майкоп	24	10	6
город Адыгейск	...	-	-

ХОЗЯЙСТВ И ИНДИВИДУАЛЬНЫХ ПРЕДПРИНИМАТЕЛЕЙ ПО УРОВНЮ ОБРАЗОВАНИЯ
человек)

Таблица 69

в том числе имеющие образование				
среднее профессиональное (среднее специальное)		начальное профессиональное (профессионально- техническое)	среднее (полное) общее или основное общее	начальное общее или не имеют начального общего образования
всего	в том числе сель- скохозяйственное			
623	228	174	174	22
610	221	174	171	22
86	30	...	15	-
257	107	115	79	14
130	44	53	31	3
35	12	-	20	4
...	-	...	6	-
33	10	...	19	...
68	18	-	...	-
13	7	-	3	-
12	6	-	...	-
...	...	-	...	-

70. СТРУКТУРА ЧИСЛЕННОСТИ ГЛАВ КРЕСТЬЯНСКИХ (ФЕРМЕРСКИХ)

(на 1 июля 2016 года; в процентах от общей численности глав

	Главы крестьянских (фермерских) хозяйств и индивидуальные предприниматели в возрасте, лет		
	до 29	29-49	50 и более
Республика Адыгея	3,4	41,6	55,0
Муниципальные районы			
Республики Адыгеи	3,5	41,4	55,2
Гиагинский муниципальный район	3,4	54,5	42,1
Кошехабльский муниципальный район	2,0	39,5	58,5
Красногвардейский муниципальный район	3,0	32,4	64,5
Майкопский муниципальный район	12,2	43,9	43,9
Тахтамукайский муниципальный район	-	46,9	53,1
Теучежский муниципальный район	4,0	41,4	54,5
Шовгеновский муниципальный район	4,4	49,6	46,0
Городские округа			
Республики Адыгеи	-	57,7	42,3
город Майкоп	-	62,5	37,5
город Адыгейск	-	-	...

ХОЗЯЙСТВ И ИНДИВИДУАЛЬНЫХ ПРЕДПРИНИМАТЕЛЕЙ ПО ПОЛУ И ВОЗРАСТУ

крестьянских (фермерских) хозяйств и индивидуальных предпринимателей)

Таблица 70

В том числе					
мужчины в возрасте, лет			женщины в возрасте, лет		
до 29	29-49	50 и более	до 29	29-49	50 и более
2,6	36,2	48,6	0,8	5,4	6,3
2,7	35,9	48,7	0,8	5,5	6,4
2,8	44,9	32,6	...	9,6	9,6
1,7	35,7	52,9	...	3,7	5,6
2,7	27,0	56,8	...	5,4	7,8
8,9	34,1	34,1	3,3	9,8	9,8
-	37,5	50,0	-	9,4	...
4,0	39,4	53,5	-
...	43,1	40,9	2,9	6,6	5,1
-	53,8	42,3	-	...	-
-	58,3	37,5	-	...	-
-	-	...	-	-	-

71. СТРУКТУРА ЧИСЛЕННОСТИ ГЛАВ КРЕСТЬЯНСКИХ (ФЕРМЕРСКИХ) ХОЗЯЙСТВ
(на 1 июля 2016 года; в процентах от общей
и индивидуальных

	Главы крестьянских (фермерских) хозяйств	
	высшее профессиональное (высшее)	
	всего	в том числе сельско- хозяйственное
Республика Адыгея	37,4	11,5
Муниципальные районы Республики Адыгеи	37,3	11,3
Гиагинский муниципальный район	42,1	16,3
Кошехабльский муниципальный район	33,0	8,2
Красногвардейский муниципальный район	26,7	8,8
Майкопский муниципальный район	52,0	15,4
Тахтамукайский муниципальный район	71,9	37,5
Теучежский муниципальный район	44,4	5,1
Шовгеновский муниципальный район	49,6	20,4
Городские округа Республики Адыгеи	38,5	23,1
город Майкоп	41,7	25,0
город Адыгейск	-	-

ИНДИВИДУАЛЬНЫХ ПРЕДПРИНИМАТЕЛЕЙ ПО УРОВНЮ ОБРАЗОВАНИЯ

численности глав крестьянских (фермерских) хозяйств
предпринимателей)

Таблица 71

и индивидуальные предприниматели, имеющие образование

среднее профессиональное (среднее специальное)		начальное про- фессиональное (профессиональ- но-техническое)	среднее (полное) общее или ос- новное общее	начальное общее или не имеют начального общего образования
всего	в том числе сельско- хозяйственное			
39,3	14,4	11,0	11,0	1,4
39,1	14,2	11,2	11,0	1,4
48,3	16,9	...	8,4	-
37,0	15,4	16,6	11,4	2,0
43,9	14,9	17,9	10,5	1,0
28,5	9,8	-	16,3	3,3
...	-	...	18,8	-
33,3	10,1	...	19,2	...
49,6	13,1	-	...	-
50,0	26,9	-	11,5	-
50,0	25,0	-	...	-
...	...	-	...	-

72. РАСПРЕДЕЛЕНИЕ ЧИСЛЕННОСТИ ГЛАВ КРЕСТЬЯНСКИХ (ФЕРМЕРСКИХ)

(на 1 июля 2016 года;

	Главы крестьянских (фермерских) хозяйств и					
	общий стаж, лет					
	до 1	1 - 4	5-10	11-20	21-30	31 и более
Республика Адыгея	...	41	116	367	504	556
Муниципальные районы						
Республики Адыгеи	...	40	116	357	499	546
Гиагинский муниципальный район	-	4	11	42	58	63
Кошехабльский муниципальный район	-	11	44	192	227	220
Красногвардейский муниципальный район	-	5	16	39	110	126
Майкопский муниципальный район	-	8	23	25	23	44
Тахтамукайский муниципальный район	-	...	3	6	7	15
Теучежский муниципальный район	...	5	7	20	32	34
Шовгеновский муниципальный район	-	6	12	33	42	44
Городские округа						
Республики Адыгеи	-	...	-	10	5	10
город Майкоп	-	...	-	10	5	8
город Адыгейск	-	-	-	-	-	...

ХОЗЯЙСТВ И ИНДИВИДУАЛЬНЫХ ПРЕДПРИНИМАТЕЛЕЙ ПО СТАЖУ РАБОТЫ
человек)

Таблица 72

индивидуальные предприниматели, имеющие стаж работы											
в сельском хозяйстве, лет						руководителем, лет					
до 1	1 - 4	5-10	11-20	21-30	31 и более	до 1	1 - 4	5-10	11-20	21-30	31 и более
28	227	354	439	282	255	53	417	508	509	96	...
28	223	349	432	278	249	53	409	498	503	94	...
...	20	25	52	46	34	...	41	44	71	19	...
-	56	191	230	132	85	...	115	305	239	34	-
21	45	40	60	51	79	28	77	63	115	13	-
4	40	28	24	16	11	10	62	27	19	5	-
-	8	8	5	4	7	-	13	10	5	4	-
...	25	26	14	15	17	12	62	15	5	5	-
-	29	31	47	14	16	-	39	34	49	14	...
-	4	5	7	4	6	-	8	10	6	...	-
-	4	5	5	4	6	-	7	9	6	...	-
-	-	-	...	-	-	-	-	-	-

73. СТРУКТУРА ЧИСЛЕННОСТИ ГЛАВ КРЕСТЬЯНСКИХ (ФЕРМЕРСКИХ)
(на 1 июля 2016 года; в процентах от общей численности глав

	Главы крестьянских (фермерских) хозяйств					
	общий стаж, лет					
	до 1	1 - 4	5-10	11-20	21-30	31 и более
Республика Адыгея	...	2,6	7,3	23,2	31,8	35,1
Муниципальные районы						
Республики Адыгеи	...	2,6	7,4	22,9	32,0	35,0
Гиагинский муниципальный район	-	2,2	6,2	23,6	32,6	35,4
Кошехабльский муниципальный район	-	1,6	6,3	27,7	32,7	31,7
Красногвардейский муниципальный район	-	1,7	5,4	13,2	37,2	42,6
Майкопский муниципальный район	-	6,5	18,7	20,3	18,7	35,8
Тахтамукайский муниципальный район	-	...	9,4	18,8	21,9	46,9
Теучежский муниципальный район	...	5,1	7,1	20,2	32,3	34,3
Шовгеновский муниципальный район	-	4,4	8,8	24,1	30,7	32,1
Городские округа						
Республики Адыгеи	-	...	-	38,5	19,2	38,5
город Майкоп	-	...	-	41,7	20,8	33,3
город Адыгейск	-	-	-	-	-	...

ХОЗЯЙСТВ И ИНДИВИДУАЛЬНЫХ ПРЕДПРИНИМАТЕЛЕЙ ПО СТАЖУ РАБОТЫ
 крестьянских (фермерских) хозяйств и индивидуальных предпринимателей)

Таблица 73

и индивидуальные предприниматели, имеющие стаж работы											
в сельском хозяйстве, лет						руководителем, лет					
до 1	1 - 4	5-10	11-20	21-30	31 и более	до 1	1 - 4	5-10	11-20	21-30	31 и более
1,8	14,3	22,3	27,7	17,8	16,1	3,3	26,3	32,1	32,1	6,1	...
1,8	14,3	22,4	27,7	17,8	16,0	3,4	26,2	31,9	32,3	6,0	...
...	11,2	14,0	29,2	25,8	19,1	...	23,0	24,7	39,9	10,7	...
-	8,1	27,5	33,1	19,0	12,2	...	16,6	43,9	34,4	4,9	-
7,1	15,2	13,5	20,3	17,2	26,7	9,5	26,0	21,3	38,9	4,4	-
3,3	32,5	22,8	19,5	13,0	8,9	8,1	50,4	22,0	15,4	4,1	-
-	25,0	25,0	15,6	12,5	21,9	-	40,6	31,3	15,6	12,5	-
...	25,3	26,3	14,1	15,2	17,2	12,1	62,6	15,2	5,1	5,1	-
-	21,2	22,6	34,3	10,2	11,7	-	28,5	24,8	35,8	10,2	...
-	15,4	19,2	26,9	15,4	23,1	-	30,8	38,5	23,1	...	-
-	16,7	20,8	20,8	16,7	25,0	-	29,2	37,5	25,0	...	-
-	-	-	...	-	-	-	-	-	-

74. ГРУППИРОВКА КРЕСТЬЯНСКИХ (ФЕРМЕРСКИХ) ХОЗЯЙСТВ И ИНДИВИДУАЛЬНЫХ ПРЕДПРИНИМАТЕЛЕЙ ПО ЧИСЛЕННОСТИ РАБОТНИКОВ

(на 1 июля 2016 года)

Таблица 74

	Хозяйства, имеющие численность работников, человек									
	1 - 2	3 - 4	5 - 6	7 - 10	11 - 15	16 - 30	31 - 60	61 - 100	свыше 100	Итого
Республика Адыгея										
Число хозяйств, единиц	1311	181	40	38	12	-	-	1585
в процентах от общего числа хозяйств	82,7	11,4	2,5	2,4	0,8	-	-	100
Численность работников, человек	1577	601	213	303	151	-	-	2939
в процентах от общей численности работников	53,7	20,4	7,2	10,3	5,1	-	-	100
в среднем на одно хозяйство, человек	1	3	5	8	13	-	-	2
Муниципальные районы Республики Адыгеи										
Число хозяйств, единиц										
в процентах от общего числа хозяйств	83,6	11,2	2,3	2,1	0,6	-	...	-	-	100
Численность работников, человек	1565	581	191	265	127	-	...	-	-	2798
в процентах от общей численности работников	55,9	20,8	6,8	9,5	4,5	-	...	-	-	100
в среднем на одно хозяйство, человек	1	3	5	8	13	-	...	-	-	2
Гиагинский муниципальный район										
Число хозяйств, единиц	147	17	5	7	...	-	-	-	-	178
в процентах от общего числа хозяйств	82,6	9,6	2,8	3,9	...	-	-	-	-	100
Численность работников, человек	161	54	25	57	...	-	-	-	-	321
в процентах от общей численности работников	50,2	16,8	7,8	17,8	...	-	-	-	-	100
в среднем на одно хозяйство, человек	1	3	5	8	...	-	-	-	-	2
Кошехабльский муниципальный район										
Число хозяйств, единиц	644	36	3	9	...	-	-	-	-	694
в процентах от общего числа хозяйств	92,8	5,2	0,4	1,3	...	-	-	-	-	100
Численность работников, человек	758	121	15	75	...	-	-	-	-	995
в процентах от общей численности работников	76,2	12,2	1,5	7,5	...	-	-	-	-	100
в среднем на одно хозяйство, человек	1	3	5	8	...	-	-	-	-	1
Красногвардейский муниципальный район										
Число хозяйств, единиц	220	56	10	7	...	-	...	-	-	296
в процентах от общего числа хозяйств	74,3	18,9	3,4	2,4	...	-	...	-	-	100
Численность работников, человек	285	182	53	56	...	-	...	-	-	639
в процентах от общей численности работников	44,6	28,5	8,3	8,8	...	-	...	-	-	100
в среднем на одно хозяйство, человек	1	3	5	8	...	-	...	-	-	2
Майкопский муниципальный район										
Число хозяйств, единиц	73	34	9	5	...	-	...	-	-	123
в процентах от общего числа хозяйств	59,3	27,6	7,3	4,1	...	-	...	-	-	100
Численность работников, человек	107	115	48	38	...	-	...	-	-	351
в процентах от общей численности работников	30,5	32,8	13,7	10,8	...	-	...	-	-	100



	Хозяйства, имеющие численность работников, человек									
	1 - 2	3 - 4	5 - 6	7 - 10	11 - 15	16 - 30	31 - 60	61 - 100	свыше 100	Итого
в среднем на одно хозяйство, человек	1	3	5	8	...	-	...	-	-	3
Тахтамукайский муниципальный район										
Число хозяйств, единиц	24	4	...	-	-	-	-	32
в процентах от общего числа хозяйств	75,0	12,5	...	-	-	-	-	100
Численность работников, человек	30	32	...	-	-	-	-	86
в процентах от общей численности работников	34,9	37,2	...	-	-	-	-	100
в среднем на одно хозяйство, человек	1	8	...	-	-	-	-	3
Теучежский муниципальный район										
Число хозяйств, единиц	83	12	4	-	-	-	-	-	-	99
в процентах от общего числа хозяйств	83,8	12,1	4,0	-	-	-	-	-	-	100
Численность работников, человек	100	42	23	-	-	-	-	-	-	165
в процентах от общей численности работников	60,6	25,5	13,9	-	-	-	-	-	-	100
в среднем на одно хозяйство, человек	1	4	6	-	-	-	-	-	-	2
Шовгеновский муниципальный район										
Число хозяйств, единиц	112	19	3	-	-	-	-	137
в процентах от общего числа хозяйств	81,8	13,9	2,2	-	-	-	-	100
Численность работников, человек	124	64	17	-	-	-	-	241
в процентах от общей численности работников	51,5	26,6	7,1	-	-	-	-	100
в среднем на одно хозяйство, человек	1	3	6	-	-	-	-	2
Городские округа Республики Адыгеи										
Число хозяйств, единиц	8	6	4	5	-	-	-	26
в процентах от общего числа хозяйств	30,8	23,1	15,4	19,2	-	-	-	100
Численность работников, человек	12	20	22	38	-	-	-	141
в процентах от общей численности работников	8,5	14,2	15,6	27,0	-	-	-	100
в среднем на одно хозяйство, человек	2	3	6	8	-	-	-	5
город Майкоп										
Число хозяйств, единиц	7	5	4	5	-	-	-	24
в процентах от общего числа хозяйств	29,2	20,8	16,7	20,8	-	-	-	100
Численность работников, человек	10	17	22	38	-	-	-	136
в процентах от общей численности работников	7,4	12,5	16,2	27,9	-	-	-	100
в среднем на одно хозяйство, человек	1	3	6	8	-	-	-	6
город Адыгейск										
Число хозяйств, единиц	-	-	-	-	-	-	-	...
в процентах от общего числа хозяйств	-	-	-	-	-	-	-	...
Численность работников, человек	-	-	-	-	-	-	-	...
в процентах от общей численности работников	-	-	-	-	-	-	-	...
в среднем на одно хозяйство, человек	-	-	-	-	-	-	-	...

ТРУДОВЫЕ РЕСУРСЫ ЛИЧНЫХ ПОДСОБНЫХ И

75. РАСПРЕДЕЛЕНИЕ ЛИЧНЫХ ПОДСОБНЫХ И ДРУГИХ ИНДИВИДУАЛЬНЫХ
СЕЛЬСКОХОЗЯЙСТВЕННЫХ

(на 1 июля 2016 года;

	Число хозяйств, в которых осуществлялись сельскохозяйственные работы - всего	в том числе хозяйства, с числен- сельскохозяйственных		
		1	2	3 - 4
Республика Адыгея	95729	32902	35468	23750
Муниципальные районы Республики Адыгеи	73186	27329	24897	18025
Гиагинский муниципальный район	10622	4011	4280	2147
Кошехабльский муниципальный район	8848	3089	2946	2313
Красногвардейский муниципальный район	10342	4040	3449	2436
Майкопский муниципальный район	23210	11134	8115	3625
Тахтамукайский муниципальный район	10234	1380	2939	4902
Теучежский муниципальный район	4418	1291	1412	1446
Шовгеновский муниципальный район	5512	2384	1756	1156
Городские округа Республики Адыгеи	22543	5573	10571	5725
город Майкоп	20711	5327	10091	4901
город Адыгейск	1832	246	480	824

ДРУГИХ ИНДИВИДУАЛЬНЫХ ХОЗЯЙСТВ ГРАЖДАН

ХОЗЯЙСТВ ГРАЖДАН ПО ЧИСЛЕННОСТИ ЛИЦ, ЗАНЯТЫХ ВЫПОЛНЕНИЕМ РАБОТ
 хозяйств)

Таблица 75

ностью занятых выполнением работ, человек				в процентах от общего числа хозяйств, осуществлявших сельскохозяйственную деятельность в I полугодии 2016 года						
5 - 6	7 - 8	9 - 11	12 и более	1	2	3 - 4	5 - 6	7 - 8	9 - 11	12 и более
3287	295	27	-	34,4	37,1	24,8	3,4	0,3	0,0	-
2645	271	19	-	37,3	34,0	24,6	3,6	0,4	0,0	-
174	9	...	-	37,8	40,3	20,2	1,6	0,1	...	-
449	47	4	-	34,9	33,3	26,1	5,1	0,5	0,0	-
371	42	4	-	39,1	33,3	23,6	3,6	0,4	0,0	-
307	25	4	-	48,0	35,0	15,6	1,3	0,1	0,0	-
904	105	4	-	13,5	28,7	47,9	8,8	1,0	0,0	-
243	25	...	-	29,2	32,0	32,7	5,5	0,6	...	-
197	18	...	-	43,3	31,9	21,0	3,6	0,3	...	-
642	24	8	-	24,7	46,9	25,4	2,8	0,1	0,0	-
370	14	8	-	25,7	48,7	23,7	1,8	0,1	0,0	-
272	10	-	-	13,4	26,2	45,0	14,8	0,5	-	-

**76. РАСПРЕДЕЛЕНИЕ ЛИЧНЫХ ПОДСОБНЫХ И ДРУГИХ ИНДИВИДУАЛЬНЫХ
ЗАНЯТЫХ ВЫПОЛНЕНИЕМ**
(на 1 июля 2016 года;

	Число хозяйств, в которых осуществлялись сельскохозяйственные работы - всего	в том числе хозяйства, с числен- сельскохозяйственных		
		1	2	3 - 4
Республика Адыгея	66987	26571	23013	14936
Муниципальные районы Республики Адыгеи	66987	26571	23013	14936
Гиагинский муниципальный район	10622	4011	4280	2147
Кошехабльский муниципальный район	8848	3089	2946	2313
Красногвардейский муниципальный район	10342	4040	3449	2436
Майкопский муниципальный район	23210	11134	8115	3625
Тахтамукайский муниципальный район	4641	856	1302	1911
Теучежский муниципальный район	3812	1057	1165	1348
Шовгеновский муниципальный район	5512	2384	1756	1156
Городские округа Республики Адыгеи	-	-	-	-
город Майкоп	-	-	-	-
город Адыгейск	-	-	-	-

**ХОЗЯЙСТВ ГРАЖДАН В СЕЛЬСКИХ ПОСЕЛЕНИЯХ ПО ЧИСЛЕННОСТИ ЛИЦ,
СЕЛЬСКОХОЗЯЙСТВЕННЫХ РАБОТ
ХОЗЯЙСТВ)**

Таблица 76

ночью занятых выполнением работ, человек				в процентах от общего числа хозяйств, осуществлявших сельскохозяйственную деятельность в I полугодии 2016 года						
5 - 6	7 - 8	9 - 11	12 и более	1	2	3 - 4	5 - 6	7 - 8	9 - 11	12 и более
2213	235	19	-	39,7	34,4	22,3	3,3	0,4	0,0	-
2213	235	19	-	39,7	34,4	22,3	3,3	0,4	0,0	-
174	9	...	-	37,8	40,3	20,2	1,6	0,1	...	-
449	47	4	-	34,9	33,3	26,1	5,1	0,5	0,0	-
371	42	4	-	39,1	33,3	23,6	3,6	0,4	0,0	-
307	25	4	-	48,0	35,0	15,6	1,3	0,1	0,0	-
494	74	4	-	18,4	28,1	41,2	10,6	1,6	0,1	-
221	20	...	-	27,7	30,6	35,4	5,8	0,5	...	-
197	18	...	-	43,3	31,9	21,0	3,6	0,3	...	-
-	-	-	-	-	-	-	-	-	-	-
-	-	-	-	-	-	-	-	-	-	-
-	-	-	-	-	-	-	-	-	-	-

**77. РАСПРЕДЕЛЕНИЕ ЛИЧНЫХ ПОДСОБНЫХ И ДРУГИХ ИНДИВИДУАЛЬНЫХ
ПОСЕЛЕНИЯХ ПО ЧИСЛЕННОСТИ ЛИЦ, ЗАНЯТЫХ**
(на 1 июля 2016 года;

	Число хозяйств, в которых осуществлялись сельскохозяйственные работы - всего	в том числе хозяйства, с численностью сельскохозяйственных		
		1	2	3 - 4
Республика Адыгея	28742	6331	12455	8814
Муниципальные районы Республики Адыгеи	6199	758	1884	3089
Гиагинский муниципальный район	-	-	-	-
Кошехабльский муниципальный район	-	-	-	-
Красногвардейский муниципальный район	-	-	-	-
Майкопский муниципальный район	-	-	-	-
Тахтамукайский муниципальный район	5593	524	1637	2991
Теучежский муниципальный район	606	234	247	98
Шовгеновский муниципальный район	-	-	-	-
Городские округа Республики Адыгеи	22543	5573	10571	5725
город Майкоп	20711	5327	10091	4901
город Адыгейск	1832	246	480	824

**ХОЗЯЙСТВ ГРАЖДАН В ГОРОДСКИХ ОКРУГАХ И В ГОРОДСКИХ
ВЫПОЛНЕНИЕМ СЕЛЬСКОХОЗЯЙСТВЕННЫХ РАБОТ**
ХОЗЯЙСТВ)

Таблица 77

ночью занятых выполнением работ, человек				в процентах от общего числа хозяйств, осуществлявших сельскохозяйственную деятельность в I полугодии 2016 года						
5 - 6	7 - 8	9 - 11	12 и более	1	2	3 - 4	5 - 6	7 - 8	9 - 11	12 и более
1074	60	8	-	22,0	43,3	30,7	3,7	0,2	0,0	-
432	36	-	-	12,2	30,4	49,8	7,0	0,6	-	-
-	-	-	-	-	-	-	-	-	-	-
-	-	-	-	-	-	-	-	-	-	-
-	-	-	-	-	-	-	-	-	-	-
-	-	-	-	-	-	-	-	-	-	-
410	31	-	-	9,4	29,3	53,5	7,3	0,6	-	-
22	...	-	-	38,6	40,8	16,2	3,6	...	-	-
-	-	-	-	-	-	-	-	-	-	-
642	24	8	-	24,7	46,9	25,4	2,8	0,1	0,0	-
370	14	8	-	25,7	48,7	23,7	1,8	0,1	0,0	-
272	10	-	-	13,4	26,2	45,0	14,8	0,5	-	-

**78. ЧИСЛО ЛИЧНЫХ ПОДСОБНЫХ И ДРУГИХ ИНДИВИДУАЛЬНЫХ
ДЛЯ ВЫПОЛНЕНИЯ СЕЛЬСКОХОЗЯЙСТВЕННЫХ
(ХОЗЯЙСТВ)**

	Число домохозяйств, привлекавших наемных работников для сельскохозяйственных работ			
	Личные подсобные и другие индивидуальные хозяйства граждан - всего	в том числе хозяйства		
		личные подсобные	граждан, имеющих земельные участки для индивидуального жилищного строительства ¹⁾	граждан, имеющих земельные участки (садовые, огородные, дачные и другие), не входящих в объединения
Республика Адыгея	5421	4896	525	-
Муниципальные районы Республики Адыгеи	4770	4689	81	-
Гиагинский муниципальный район	530	530	-	-
Кошехабльский муниципальный район	2124	2124	-	-
Красногвардейский муниципальный район	746	746	-	-
Майкопский муниципальный район	909	909	-	-
Тахтамукайский муниципальный район	120	39	81	-
Теучежский муниципальный район	12	12	-	-
Шовгеновский муниципальный район	329	329	-	-
Городские округа Республики Адыгеи	651	207	444	-
город Майкоп	571	192	379	-
город Адыгейск	80	15	65	-

¹⁾ По хозяйствам граждан, имеющих земельные участки площадью 4 и более соток и занимающихся сельскохозяйственным производством.

ХОЗЯЙСТВ ГРАЖДАН, ПРИВЛЕКАВШИХ НАЕМНЫХ РАБОТНИКОВ РАБОТ В 2015 ГОДУ

Таблица 78

выполнения в 2015 году	в процентах от общего числа соответствующей категории хозяйств, осуществлявших сельскохозяйственную деятельность в I полугодии 2016 года				
	Личные подсобные и другие индивидуальные хозяйства граждан	в том числе хозяйства			
граждан, не имеющих земли, но имеющих сельскохозяйственных животных		личные подсобные	граждан, имеющих земельные участки для индивидуального жилищного строительства ¹⁾	граждан, имеющих земельные участки (садовые, огородные, дачные и другие), не входящих в объединения	граждан, не имеющих земли, но имеющих сельскохозяйственных животных
-	5,6	6,6	2,3	-	-
-	6,5	6,8	1,9	-	-
-	5,0	5,0	-	-	-
-	24,0	24,0	-	-	-
-	7,2	7,2	-	-	-
-	3,9	3,9	-	-	-
-	1,2	0,6	1,9	-	-
-	0,2	0,3	-	-	-
-	6,0	6,0	-	-	-
-	2,9	4,6	2,5	-	-
-	2,8	4,8	2,3	-	-
-	4,4	3,0	4,9	-	-

**79. ЧИСЛО ЛИЧНЫХ ПОДСОБНЫХ И ДРУГИХ ИНДИВИДУАЛЬНЫХ ХОЗЯЙСТВ
ДЛЯ ВЫПОЛНЕНИЯ СЕЛЬСКОХОЗЯЙСТВЕННЫХ
(ХОЗЯЙСТВ)**

	Число домохозяйств, привлекавших наемных выполнения сельскохозяйственных работ			
	Личные подсобные и другие ин- дивидуальные хозяйства граждан - всего	в том числе хозяйства		
		личные подсобные	граждан, имеющих земельные участки для индивидуаль- ного жилищ- ного строи- тельства ¹⁾	граждан, имеющих земельные участки (садо- вые, огород- ные, дачные и другие), не входящих в объединения
Республика Адыгея	4672	4672	-	-
Муниципальные районы Республики Адыгеи	4672	4672	-	-
Гиагинский муниципальный район	530	530	-	-
Кошехабльский муниципальный район	2124	2124	-	-
Красногвардейский муниципальный район	746	746	-	-
Майкопский муниципальный район	909	909	-	-
Тахтамукайский муниципальный район	22	22	-	-
Теучежский муниципальный район	12	12	-	-
Шовгеновский муниципальный район	329	329	-	-
Городские округа Республики Адыгеи	-	-	-	-
город Майкоп	-	-	-	-
город Адыгейск	-	-	-	-

¹⁾ По хозяйствам граждан, имеющих земельные участки площадью 4 и более соток и занимающихся сельскохозяйственным производством.

ГРАЖДАН В СЕЛЬСКИХ ПОСЕЛЕНИЯХ, ПРИВЛЕКАВШИХ НАЕМНЫХ РАБОТНИКОВ РАБОТ В 2015 ГОДУ

Таблица 79

работников для в 2015 году	в процентах от общего числа соответствующей категории хозяйств, осуществлявших сельскохозяйственную деятельность в I полугодии 2016 года				
	Личные подсобные и другие индиви- дуальные хозяйства граждан	в том числе хозяйства			
граждан, не имеющих земли, но имеющих сельскохо- зяйственных животных		личные подсобные	граждан, имеющих земельные участки для индиви- дуального жи- лищного строи- тельства ¹⁾	граждан, имеющих земельные участки (садовые, огородные, дачные и другие), не входящих в объединения	граждан, не имеющих земли, но имеющих сельскохо- зяйственных животных
-	7,0	7,0	-	-	-
-	7,0	7,0	-	-	-
-	5,0	5,0	-	-	-
-	24,0	24,0	-	-	-
-	7,2	7,2	-	-	-
-	3,9	3,9	-	-	-
-	0,5	0,5	-	-	-
-	0,3	0,3	-	-	-
-	6,0	6,0	-	-	-
-	-	-	-	-	-
-	-	-	-	-	-
-	-	-	-	-	-

**80. ЧИСЛО ЛИЧНЫХ ПОДСОБНЫХ И ДРУГИХ ИНДИВИДУАЛЬНЫХ ХОЗЯЙСТВ
ПРИВЛЕКАВШИХ НАЕМНЫХ РАБОТНИКОВ ДЛЯ ВЫПОЛНЕНИЯ
(ХОЗЯЙСТВ)**

	Число домохозяйств, привлекавших наемных работников для сельскохозяйственных работ			
	Личные подсобные и другие индивидуальные хозяйства граждан - всего	в том числе хозяйства		
		личные подсобные	граждан, имеющих земельные участки для индивидуального жилищного строительства ¹⁾	граждан, имеющих земельные участки (садовые, огородные, дачные и другие), не входящих в объединения
Республика Адыгея	749	224	525	-
Муниципальные районы Республики Адыгеи	98	17	81	-
Гиагинский муниципальный район	-	-	-	-
Кошехабльский муниципальный район	-	-	-	-
Красногвардейский муниципальный район	-	-	-	-
Майкопский муниципальный район	-	-	-	-
Тахтамукайский муниципальный район	98	17	81	-
Теучежский муниципальный район	-	-	-	-
Шовгеновский муниципальный район	-	-	-	-
Городские округа Республики Адыгеи	651	207	444	-
город Майкоп	571	192	379	-
город Адыгейск	80	15	65	-

¹⁾ По хозяйствам граждан, имеющих земельные участки площадью 4 и более соток и занимающихся сельскохозяйственным производством.

ГРАЖДАН В ГОРОДСКИХ ОКРУГАХ И В ГОРОДСКИХ ПОСЕЛЕНИЯХ,
СЕЛЬСКОХОЗЯЙСТВЕННЫХ РАБОТ В 2015 ГОДУ

Таблица 80

выполнения в 2015 году	в процентах от общего числа соответствующей категории хозяйств, осуществлявших сельскохозяйственную деятельность в I полугодии 2016 года				
	Личные подсобные и другие индиви- дуальные хозяйства граждан	в том числе хозяйства			
граждан, не имеющих земли, но имеющих сельскохо- зяйственных животных		личные подсобные	граждан, имеющих земельные участки для индиви- дуального жи- лищного строи- тельства ¹⁾	граждан, имеющих земельные участки (садовые, огородные, дачные и другие), не входящих в объединения	граждан, не имеющих земли, но имеющих сельскохо- зяйственных животных
-	2,6	3,4	2,3	-	-
-	1,5	0,8	1,9	-	-
-	-	-	-	-	-
-	-	-	-	-	-
-	-	-	-	-	-
-	1,8	1,2	1,9	-	-
-	-	-	-	-	-
-	-	-	-	-	-
-	2,9	4,6	2,5	-	-
-	2,8	4,8	2,3	-	-
-	4,4	3,0	4,9	-	-

МЕТОДОЛОГИЧЕСКИЕ ПОЯСНЕНИЯ

К **сельскохозяйственным организациям** отнесены хозяйственные товарищества, общества и партнерства (в том числе публичные и непубличные акционерные общества), производственные кооперативы, родовые общины, унитарные предприятия, подсобные сельскохозяйственные предприятия несельскохозяйственных организаций.

К **подсобным сельскохозяйственным предприятиям несельскохозяйственных организаций** отнесены хозяйства, имеющие посевные площади сельскохозяйственных культур не менее 50 гектаров и/или не менее 10 голов крупного рогатого скота, или не менее 5 голов коров, или не менее 20 голов свиней, или не менее 15 голов овец или коз, или не менее 100 голов птицы, или не менее 10 голов лошадей.

К **малым сельскохозяйственным предприятиям (включая микропредприятия)** отнесены юридические лица - коммерческие организации, внесенные в единый государственный реестр юридических лиц и соответствующие условиям, установленным Федеральным законом от 24 июля 2007 г. № 209-ФЗ «О развитии малого и среднего предпринимательства в Российской Федерации».

Крестьянское (фермерское) хозяйство - объединение граждан, связанных родством и (или) свойством, имеющих в общей собственности имущество и совместно осуществляющих производственную и иную хозяйственную деятельность (производство, переработку, хранение, транспортировку и реализацию сельскохозяйственной продукции), основанную на их личном участии (статья 1 Федерального закона от 11 июня 2003 г. № 74-ФЗ «О крестьянском (фермерском) хозяйстве»).

Индивидуальный предприниматель - гражданин (физическое лицо), занимающийся предпринимательской деятельностью без образования юридического лица с момента его государственной регистрации в соответствии со статьей 23 Гражданского кодекса Российской Федерации и заявивший в Свидетельстве о государственной регистрации виды деятельности, отнесенные согласно Общероссийскому классификатору видов экономической деятельности (ОКВЭД) к сельскому хозяйству.

К **хозяйствам населения** отнесены личные подсобные и другие индивидуальные хозяйства граждан, а также земельные участки садоводческих, огороднических и дачных некоммерческих объединений граждан.

Личное подсобное хозяйство - форма непредпринимательской деятельности по производству и переработке сельскохозяйственной продукции, осуществляемой личным трудом гражданина и членов его семьи в целях удовлетворения личных потребностей на земельном участке, предоставленном или приобретенном для ведения личного подсобного хозяйства. Землепользование хозяйств может состоять из приусадебных и полевых участков (статьи 2, 4 Федерального закона от 7 июля 2003 г. № 112-ФЗ «О личном подсобном хозяйстве»).

К **другим индивидуальным хозяйствам граждан** отнесены:

- граждане, имеющие земельные участки для индивидуального жилищного строительства с площадью 4 и более соток и занимающиеся сельскохозяйственным производством;
- граждане, имеющие земельные участки (садовые, огородные, дачные и другие), не входящие в некоммерческие объединения граждан;
- граждане, не имеющие земли, но имеющие сельскохозяйственных животных.

Садоводческое, огородническое, дачное некоммерческое объединение граждан - некоммерческая организация, учрежденная гражданами на добровольных началах для содействия ее членам в решении общих социально - хозяйственных задач ведения садоводства, огородничества и дачного хозяйства (статья 1 Федерального закона от 15 апреля 1998 г. № 66-ФЗ «О садоводческих, огороднических и дачных некоммерческих объединениях граждан»).

Табл. 21. Освоенный земельный участок – участок в некоммерческих объединениях граждан, на котором имеются посадки картофеля, плодово-ягодных, овощных или декоративных

культур, или участок, на котором произведены культуртехнические мероприятия (корчевка леса и пней, расчистка и планировка участка, работы по окультуриванию почвы), или возведены жилые, хозяйственные постройки.

Табл. 28, 29, 59, 60. Среднегодовая численность работников (средняя численность работников) включает: среднегодовую численность работников списочного состава, среднегодовую численность внешних совместителей и среднегодовую численность работников, выполнявших работы по договорам гражданско-правового характера.

Табл. 30, 31, 32, 33, 46, 47, 48, 52, 53, 54. Постоянные работники – лица списочного состава, принятые на работу в соответствии с заключенным трудовым договором (контрактом) на неопределенный срок, то есть без указания времени его окончания.

Табл. 61, 62, 63. Наемные работники, занятые на постоянной основе - работавшие по трудовому договору, заключенному на неопределенный срок в сельскохозяйственном производстве, а также на основе устной договоренности.

Табл. 30, 31, 32, 33, 61, 62, 63. Временные и/или сезонные работники - работавшие в организации (хозяйстве) по трудовым договорам о временной работе, заключенным на срок до двух месяцев, о сезонной работе на срок до шести месяцев и по договорам гражданско-правового характера, а также на основе устной договоренности.



ДИАГРАММЫ

1. Удельный вес сельскохозяйственных организаций (хозяйств), осуществлявших сельскохозяйственную деятельность в I полугодии 2006 и 2016 годов
(в процентах от общего числа соответствующей категории организаций (хозяйств))

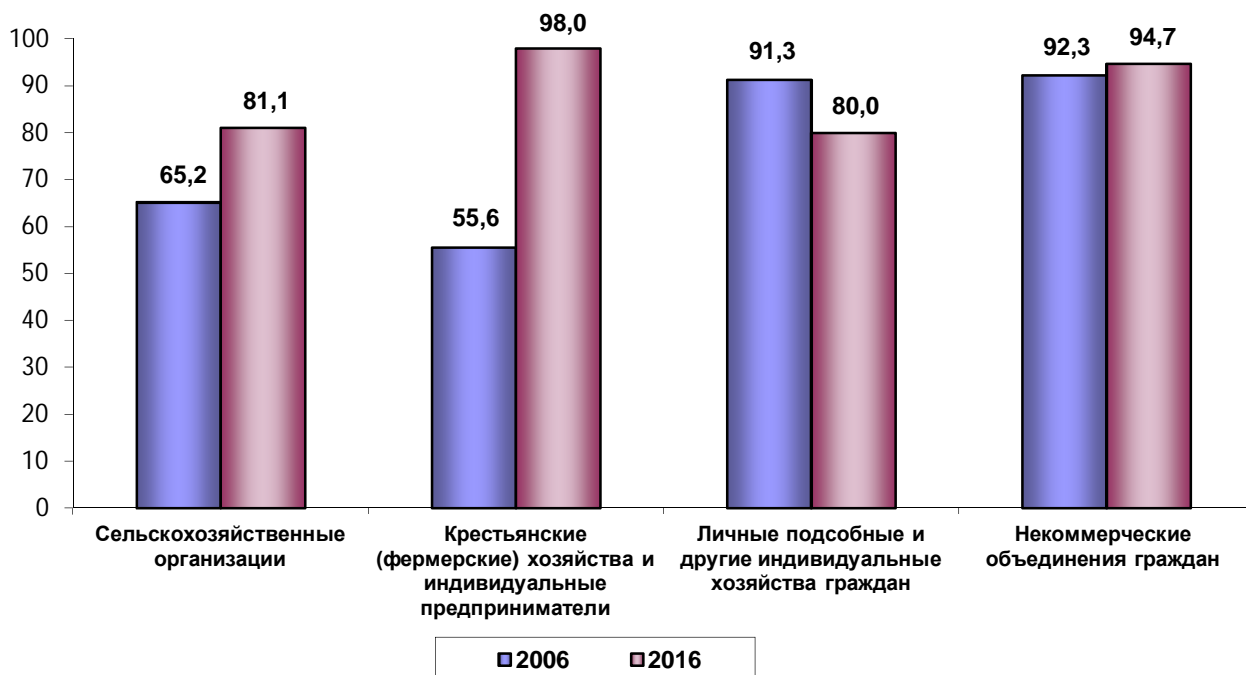

2. Удельный вес сельскохозяйственных организаций, крестьянских (фермерских) хозяйств и индивидуальных предпринимателей, осуществлявших сельскохозяйственную деятельность в I полугодии 2016 года
(в процентах от общего числа соответствующей категории организаций (хозяйств))

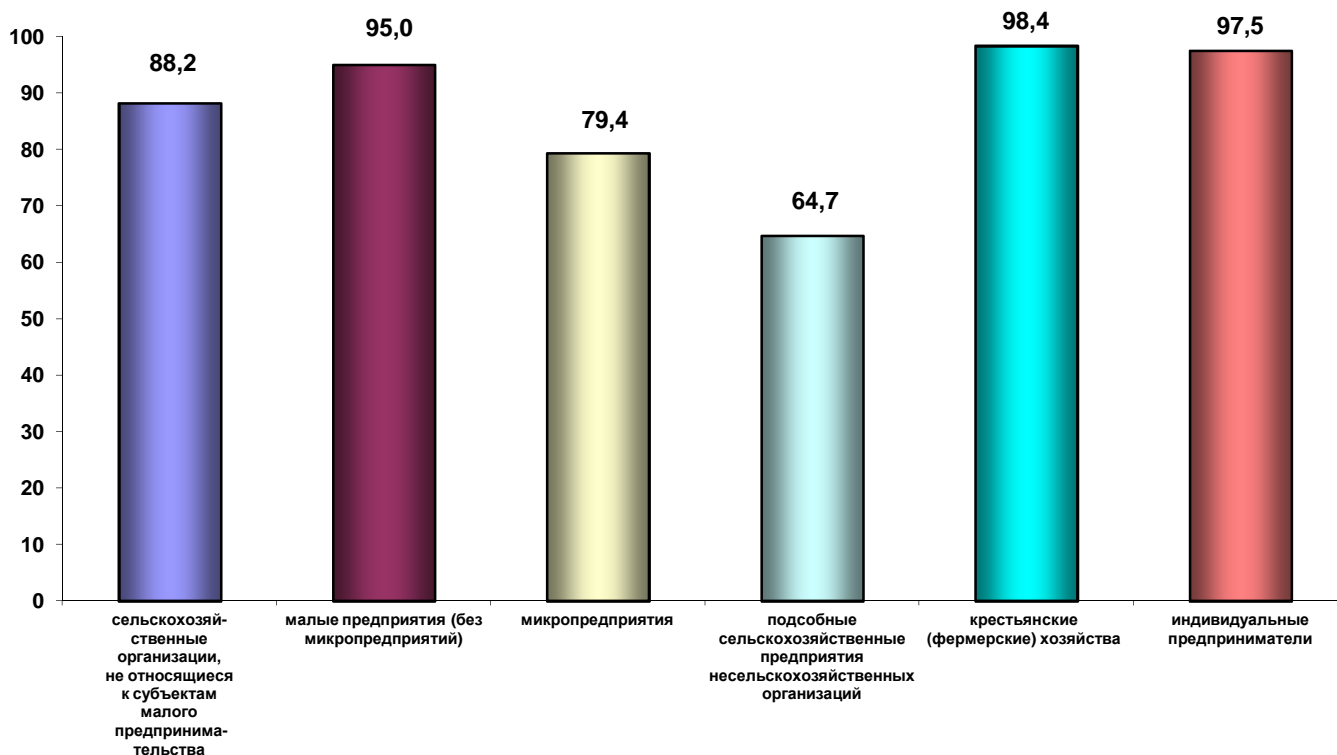

3. Удельный вес сельскохозяйственных организаций (хозяйств), осуществлявших различные виды сельскохозяйственной деятельности в I полугодии 2016 года

(в процентах от общего числа соответствующей категории организаций (хозяйств))

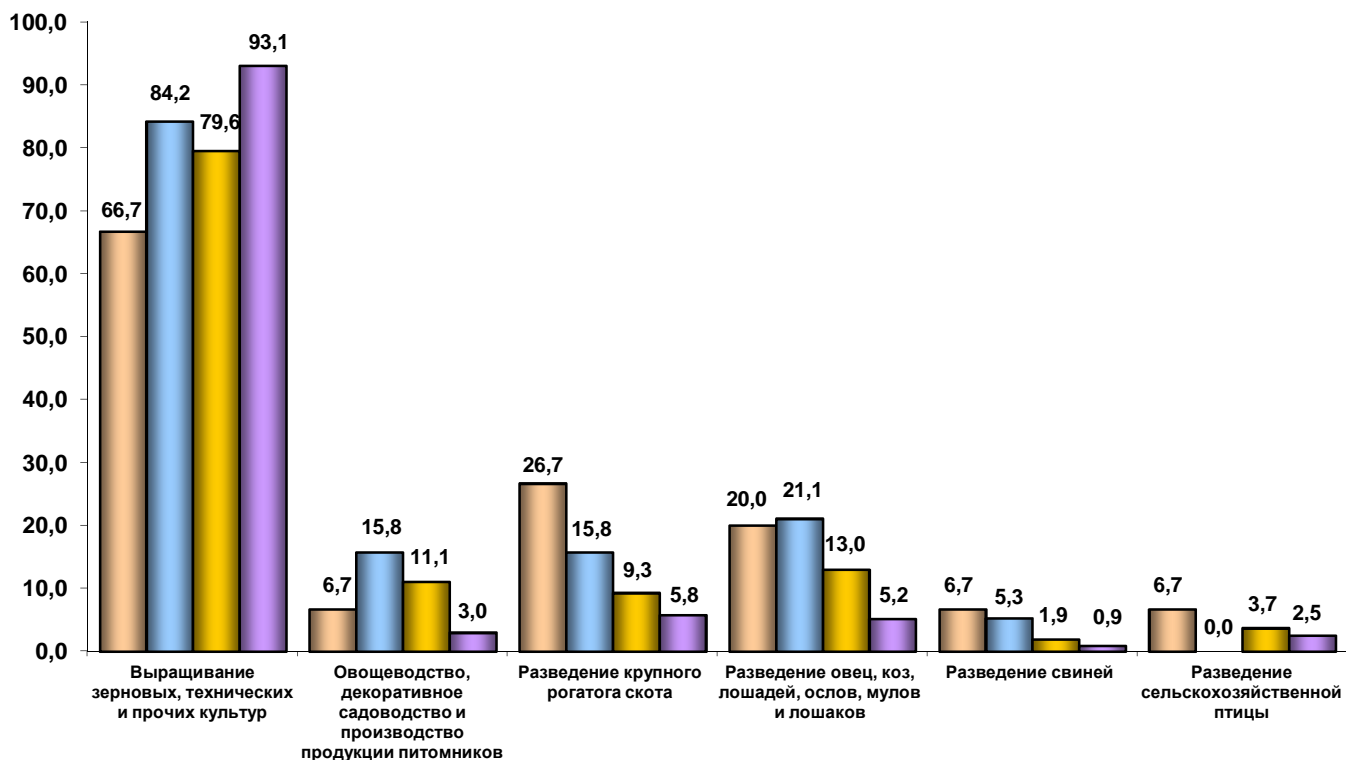

- Сельскохозяйственные организации, не относящиеся к субъектам малого предпринимательства
- Малые предприятия (без микропредприятий)
- Микропредприятия
- Крестьянские (фермерские) хозяйства индивидуальные предприниматели

4.Распределение постоянных работников сельскохозяйственных организаций по возрасту

Мужчины

(на 1 июля 2016 г.; в процентах от общей численности постоянных работников - мужчин)

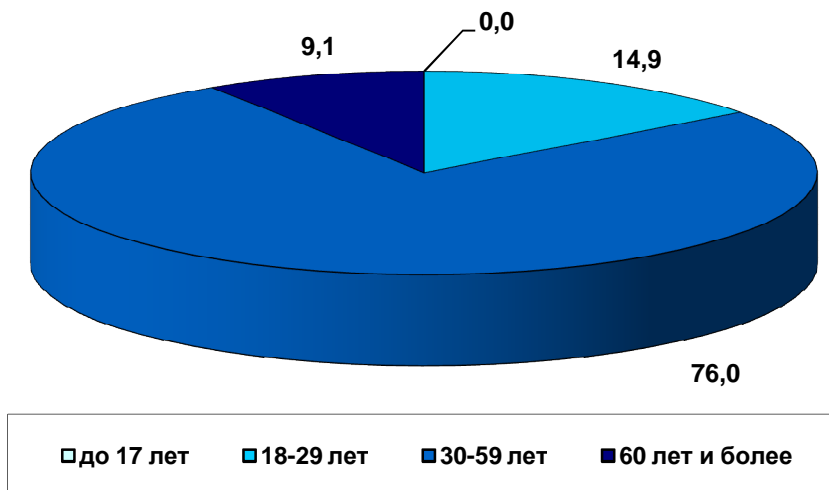

Женщины

(на 1 июля 2016 г.; в процентах от общей численности постоянных работников - женщин)

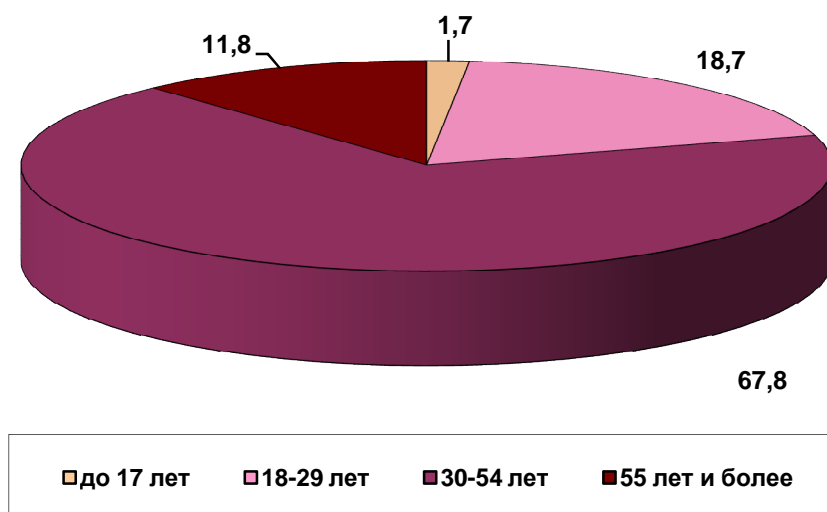

5. Распределение численности руководителей сельскохозяйственных организаций по стажу работы в сельском хозяйстве

(на 1 июля 2016 г.; в процентах от общей численности руководителей)

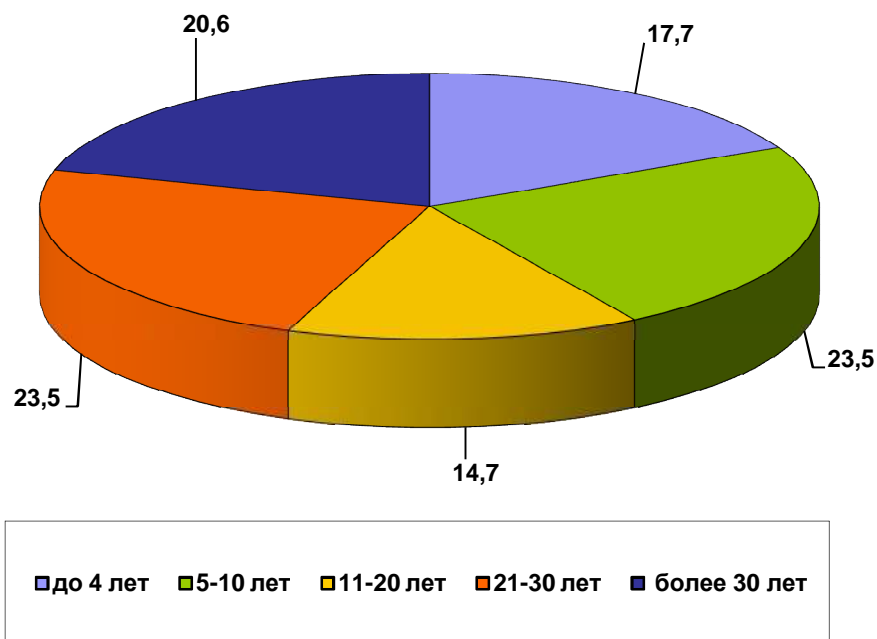

6. Распределение численности руководителей сельскохозяйственных организаций по уровню образования

(на 1 июля 2016 г.; в процентах от общей численности руководителей)

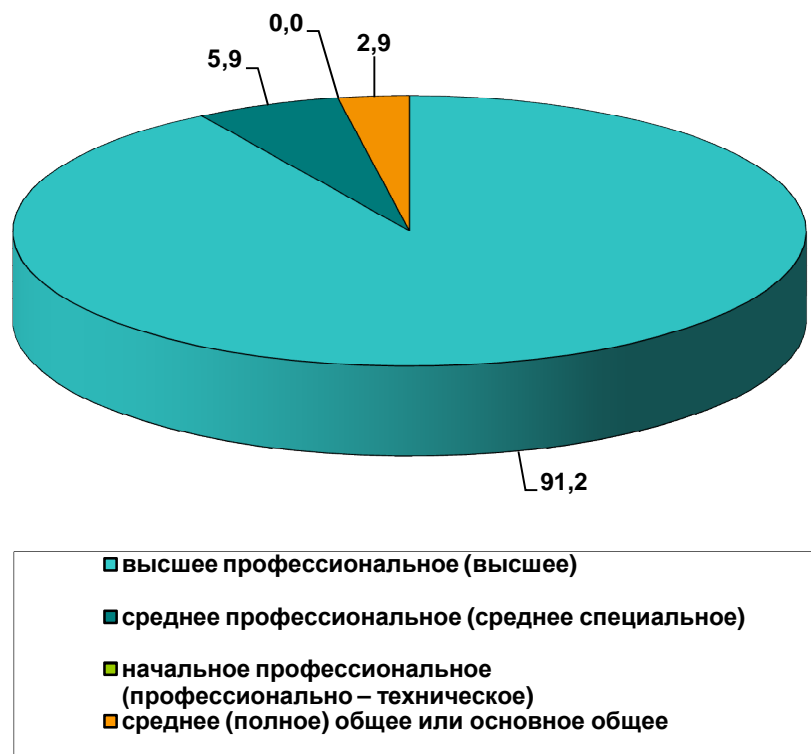

**7. Распределение численности работников
крестьянских (фермерских) хозяйств**

(на 1 июля 2016 г.; в процентах от общей численности работников, занятых
в сельскохозяйственном производстве)

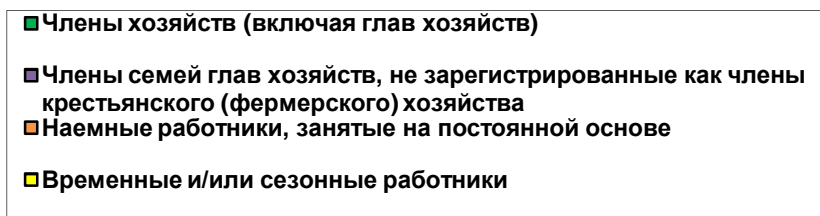
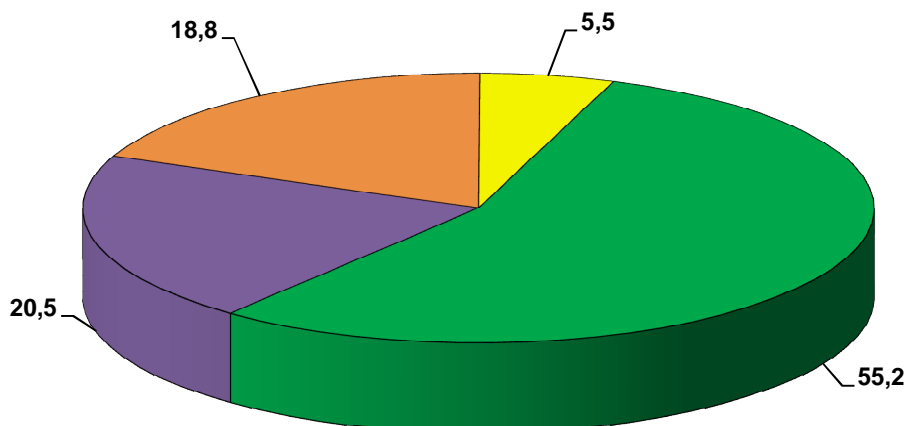

**8. Распределение численности глав крестьянских (фермерских) хозяйств
и индивидуальных предпринимателей по стажу работы в сельском хозяйстве**

(на 1 июля 2016 г.; в процентах от общей численности глав)

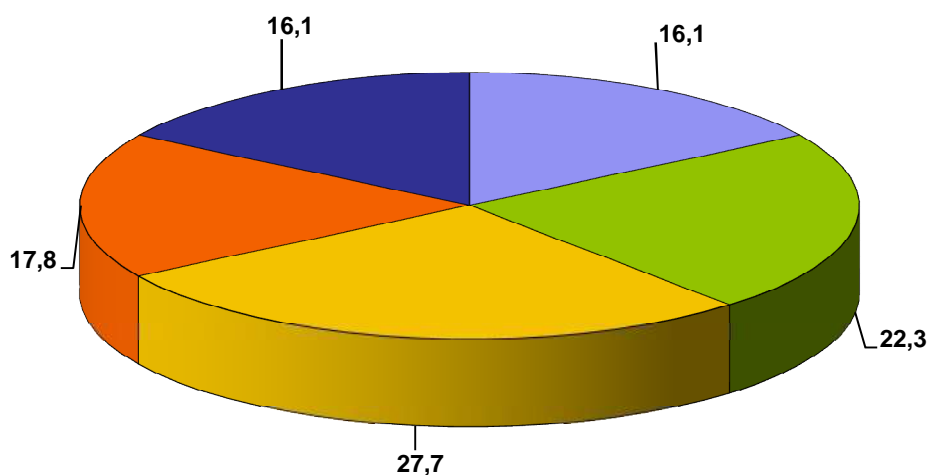

9. Распределение численности глав крестьянских (фермерских) хозяйств и индивидуальных предпринимателей по уровню образования
(на 1 июля 2016 г.; в процентах от общей численности глав)



10. Распределение личных подсобных и других индивидуальных хозяйств граждан по численности лиц, занятых выполнением сельскохозяйственных работ
(на 1 июля 2016 г.; в процентах от общего числа хозяйств, осуществлявших сельскохозяйственную деятельность)

